

TITULNÝ LIST PONUKY

„ Kritériá “

Názov zákazky

Rekonštrukcia a prístavba domu smútku v obci Vrbová nad Váhom

Značka oznámenia vo VVO:

4380 – WYP

Vestník č.:

39/2016

Miesto zákazky:

Obec Vrbová nad Váhom

Zoznam dokumentov:

1. Titulný list	1
2. Identifikačné údaje uchádzača	2
3. Zmluva o dielo.....	3-17
4. Výkaz - výmer (Príloha č. 1).....	18-30
5. Harmonogram práce (Príloha č. 2).....	31
6. Opis pracovných pozícií	32
7. Návrh na plnenie kritérií	33

Gavlíder Štefan - GAGAKO - STAV



Sídlo: Nám. Priateľstva 2169/19, 929 01 Dunajská Streda
IČO: 32 322 127, DIČ / IČ DPH: SK1020254895

Identifikačné údaje uchádzača

Obchodné meno: Štefan Gavlíder - GAGAKO - STAV

Sídlo/ Adresa: Námestie Priateľstva 2169/19
929 01 Dunajská Streda

Registrácia: Okresný úrad Dunajská Streda
Číslo živnostenského registra 201 - 4339

Právna forma: Fyzická osoba

Zodpovedný zástupca: Štefan Gavlíder

IČO: 32322127

DIČ: 1020254895

IČ DPH: SK1020254895

Bankové spojenie: Slovenská sporiteľňa, a.s.
Číslo účtu: 0021920834/0900

Mobil: +421 905 603 338

e-mail: gagako@gagako.sk
gagako@centrum.sk

GAVLÍDER Štefan - GAGAKO - ST
Nám. Priateľstva 2169/19
929 01 DUNAJSKÁ STREDA
IČO: 32 322 127
IČ DPH: SK1020254895

.....
Štefan Gavlíder

ZMLUVA O DIELO

na zhotovenie diela

„Rekonštrukcia a prístavba domu smútku v obci Vrbová nad Váhom,,
uzavretá v súlade s § 536 a nasl. zákona č. 513/1991 Zb. Obchodný zákonník v platnom znení

ČL I

ZMLUVNÉ STRANY

1.1. Objednávateľ:

Názov: Obec Vrbová nad Váhom
Sídlo: Vrbová nad Váhom 91, 946 65 Vrbová nad Váhom
IČO: 00306746
Zastúpený: Ing. Ladislav Forró, starosta
Tel.: 035 / 779 21 42 ,779 25 01
Fax: 035 / 779 21 35
E-mail: vrbova@pnet.sk
Bankové spojenie:
Č. účtu - IBAN:

/ďalej len „objednávateľ“/

1.2. Zhotoviteľ :

Názov: Štefan Gavlíder – GAGAKO - STAV
Sídlo : Námestie Priateľstva 2169/19, 929 01 Dunajská Streda
Štatutárny orgán: Štefan Gavlíder
Osoba zodpovedná za plnenie zmluvy: Štefan Gavlíder
IČO: 32322127
DIČ : 1020254895
IČ DPH : SK1020254895
Bankové spojenie : Slovenská sporiteľňa, a. s.
Číslo účtu / IBAN: 0021920834/0900
Telefón, fax : +421 905 603 338
E-mail : gagako@gagako.sk
Údaj o zápise v obchodnom alebo inom registri : Okresný úrad Dunajská Streda, ČŽR 201 - 4339

/ďalej len „zhotoviteľ“/

Podkladom pre uzavretie tejto zmluvy o dielo (ďalej len „zmluva“) je výsledok obstarávania v zmysle zákona č. 25/2006 Z.z. o verejnom obstarávaní a o zmene doplnení niektorých zákonov v znení neskorších predpisov (ďalej len „zákon o verejnom obstarávaní“) na predmet obstarávania **„Rekonštrukcia a prístavba domu smútku v obci Vrbová nad Váhom“**. Objednávateľ na obstaranie predmetu tejto zmluvy použil postup verejného obstarávania – verejnú súťaž – podlimitná zákazka bez využitia elektronického trhoviska.

Čl. II

PREDMET ZMLUVY

- 2.1. Predmetom zmluvy je zhotovenie stavby **„Rekonštrukcia a prístavba domu smútku v obci Vrbová nad Váhom“** v súlade s oceneným výkazom výmer zo dňa 07.03.2016 vypracovaným zhotoviteľom na základe súťažných podkladov - časť B. 1 (opis predmetu obstarávania) a prílohy č.7 (Dokumentácia k stavbe - Výkaz výmer stavby/Rozpočet, posudok, grafické znázornenie okien a dverí). Zhotoviteľom ocenený výkaz výmer tvorí neoddeliteľnú súčasť tejto zmluvy ako príloha č. 1.
- 2.2. Uzavretím tejto zmluvy o dielo zmluvné strany prejavujú svoju vôľu dohodnúť podmienky a spôsob realizácie predmetu zmluvy.
- 2.3. Zhotoviteľ sa zaväzuje zhotoviť pre objednávateľa dielo uvedené v bode 2.1. tohto článku, ktoré bude zhotovené v rozsahu a v súlade s oceneným výkazom výmer, podľa podmienok dohodnutých v tejto zmluve, v požadovaných kvalitatívnych podmienkach a v zmysle platných STN i v súlade s požiadavkami objednávateľa a riadne a včas zhotovené dielo odovzdať objednávateľovi.
- 2.4. Zhotoviteľ sa zaväzuje vykonať dielo vo vlastnom mene a na vlastnú zodpovednosť.
- 2.5. Objednávateľ sa zaväzuje dielo zhotovené v súlade s touto zmluvou prevziať a zaplatiť zaň dohodnutú cenu podľa platobných podmienok dohodnutých v tejto zmluve.
- 2.6. Zhotoviteľ potvrdzuje, že sa v plnom rozsahu zoznámil s rozsahom a povahou diela, že sú mu známe technické a kvalitatívne podmienky k realizácii diela a disponuje s takými kapacitami a odbornými znalosťami, ktoré sú k zhotoveniu diela potrebné.

Čl. III

KVALITA PREDMETU ZMLUVY

- 3.1. Dielo musí byť zhotovené v súlade s podmienkami uvedenými v čl. II. tejto zmluvy, nesmie mať žiadne vady a nedostatky brániace jeho riadnemu užívaniu alebo spôsobujúce rýchlejšie opotrebenie diela.

- 3.2. Zhotoviteľ realizujúci zmluvne dohodnuté práce je povinný dokladovať kvalitu vykonaných prác od zahájenia po ukončenie diela dokumentmi (napr.):
- doklady o odovzdaní a preberaní rozhodujúcich dodávok,
 - záručné listy, atesty výrobkov, certifikáty,
 - doklady o odstránení väd a nedorobkov,
 - protokol o vykonaní komplexných skúšok,
 - zápisom o odovzdaní a prevzatí diela.
- 3.3. Zhotoviteľ ručí za skutočnosť, že zabudované materiály a dodávky diela sú prvej akosti a vyhovujú platným normám a predpisom.

IV.

CENA DIELA

- 4.1. Zmluvné strany sa dohodli na pevnej a maximálnej cene diela, ktorá je stanovená v zmysle zákona NR SR č.18/1996 Z.z. o cenách v znení neskorších predpisov a vyhlášky MF SR č.87/1996 Z.z., ktorou sa vykonáva zákon o cenách v znení neskorších predpisov, za dohodnutých podmienok vo výške:

Cena bez DPH	102 001,35	EUR
DPH 20 %	20 400,27	EUR

Cena celkom spolu s DPH 122 401,62 EUR

Slovom: stodvadsaťdvatisícštyristojeden eur a šesťdesiatdva centov

=====

- 4.2. Objednávateľ si vyhradzuje právo pred začatím prác ako aj v priebehu realizácie diela upraviť rozsah vykonaných prác v závislosti od svojich finančných možností.
- 4.3. Zhotoviteľ berie na vedomie a súčasne súhlasí v plnom rozsahu a bez výhrad, že v prípade, ak dôjde k zmene v rozsahu vykonaných prác podľa bodu 4.2 tohto článku, cena diela uvedená v bode 4.1 tohto článku bude upravená v závislosti od príslušnej zmeny rozsahu vykonaných prác a objednávateľ bude povinný zaplatiť cenu diela po vykonanej úprave.
- 4.4. Cena diela, dohodnutá medzi oboma zmluvnými stranami, zahŕňa všetky vykázané a ocenené práce a dodávky, odborné posudky, vyjadrenia, skúšky a ďalšie súvisiace práce zhotoviteľa, ktoré budú potrebné či už pri realizácii alebo potrebné k prevzatiu a kolaudácii diela a jeho odovzdaníu do užívania. V cene sú zahrnuté aj náklady na odvoz stavebnej sute, za užívanie verejného priestranstva a náklady na všetky potrebné povolenia k užívaniu verejných plôch, tieto zabezpečuje zhotoviteľ.

- 4.5. Ak zhotoviteľ neocení niektorú položku vo výkaze výmer, alebo zmenil jej množstvo oproti výkazu výmer, má sa za to, že cenový rozdiel je zahrnutý v iných sadzbách a cenách ostatných položiek ponukovej ceny zhotoviteľa a preto nemá nárok na úhradu v prípade, že neocenená položka, ako aj zmenené množstvo položky boli použité na vykonanie diela zavinením zhotoviteľa.
- 4.6. Bez písomného súhlasu objednávateľa a projektanta nemôžu byť pre realizáciu diela použité iné materiály a zariadenia oproti dokumentácii stavebných prác. Zhotoviteľ zodpovedá za to, že pri realizácii diela nepoužije materiál, o ktorom je v dobe jeho zabudovania známe, že je škodlivý, resp. je po záručnej dobe alebo vykazuje iné vady a nedostatky.
- 4.7. Zhotoviteľ sa nemôže dovolávať a uplatňovať nároky na zvýšenie ceny diela v prípadoch:
- vlastných chýb,
 - nepochopenia zadania,
 - nedostatkov riadenia a koordinácie činností pri príprave a realizácii diela,
 - zvýšenia cien dodávok a prác pre dielo.
- 4.8. Zhotoviteľ nesmie zrealizovať prípadné navyše práce bez predchádzajúceho písomného súhlasu objednávateľa a uzatvoreného dodatku k ZoD na tieto práce navyše. V prípade, ak zhotoviteľ vykoná navyše práce bez predchádzajúceho písomného súhlasu objednávateľa, nemá nárok na zaplatenie za takto vykonané práce.

Čl. V

ČAS PLNENIA

- 5.1. Lehota dodania diela: 140 kalendárnych dní od protokolárneho odovzdania staveniska
- 5.2. Dodržiavanie termínu podľa bodu 5.1. zmluvy je podmienené riadnym a včasným spolupôsobením objednávateľa dohodnutým v tejto zmluve.
- 5.3. Zhotoviteľ je povinný bez meškania písomne informovať objednávateľa o vzniku akejkoľvek udalosti, ktorá bráni alebo sťažuje realizáciu predmetu diela dôsledkom čoho je predĺženie času plnenia podľa bodu 5.1. tejto zmluvy.
- 5.4. V prípade prerušenia prác z dôvodu na strane objednávateľa alebo z dôvodu tzv. vyššej moci, zmluvné strany si dohodnú nový termín dokončenia predmetu zmluvy, pričom predĺženie lehoty plnenia bude primerané dobe, na ktorú treba vykonanie prác prerušiť.
- 5.5. Ak zhotoviteľ pripraví dielo alebo jeho ucelenú časť na odovzdanie pred dohodnutým termínom, zaväzuje sa objednávateľ toto dielo prevziať aj v skoršom ponúknutom termíne.
- 5.6. Zhotoviteľ sa zaväzuje vypracovať bezplatne, v termíne do 5 dní od podpísania tejto zmluvy, harmonogram pre realizáciu stavby tak, aby bolo zrejmé realizovanie jednotlivých častí objektu. V priebehu výstavby je možné meniť harmonogram výstavby len so súhlasom objednávateľa.

Čl. VI

PLATOBNÉ PODMIENKY

- 6.1. Preddavok na realizáciu stavby sa neposkytuje.
- 6.2. Zhotoviteľ má právo vystaviť faktúru až na základe riadneho protokolárneho odovzdania diela. Zhotoviteľovi prislúcha úhrada len za skutočne vykonané práce. Splatnosť faktúr je 60 dní od doručenia faktúry v prípade, že faktúra nemá vecné a formálne nedostatky. V prípade, že faktúra nebude obsahovať príslušné náležitosti, objednávateľ ju vráti na doplnenie alebo prepracovanie. V takomto prípade sa preruší plynutie lehoty splatnosti a nová lehota splatnosti začne plynúť dňom nasledujúcim po dni doručenia opravenej faktúry objednávateľovi.
- 6.3. Podkladom pre fakturáciu bude technickým dozorom potvrdený súpis skutočne vykonaných prác. Technický dozor potvrdí súpis až po predložení certifikátov a protokolov o kvalite zabudovaných konštrukcií a materiálov. Objednávateľ si vyhradzuje právo odmietnuť potvrdenie uvedeného súpisu z dôvodu nedodržania akosti a štruktúry deklarovanej pri podpise tejto zmluvy, pokiaľ sa zmluvné strany nedohodnú inak.
- 6.4. Zhotoviteľ zostaví súpis, v ktorom práce a dodávky ocení podľa položiek uvedených vo výkaze výmer. Súpis vykonaných prác a dodávok skontroluje a následne sa k tomu vyjadří do 3 pracovných dní poverený zástupca objednávateľa - ako technický dozor objednávateľa. Ak súpis má vady, bude vrátený zhotoviteľovi na prepracovanie. Objednávateľ si vyhradzuje právo uhradiť iba zrealizované a písomne odsúhlasené práce a dodávky.
- 6.5. Jednotlivé faktúry vyhotoví zhotoviteľ v súlade s platnou legislatívou - zákon č. 222/2004 Z.z. o dani z pridanej hodnoty v znení neskorších predpisov a predloží objednávateľovi v 4 originálnych výtlačkoch, ktoré budú obsahovať minimálne: označenie povinnej a oprávnenej osoby, adresa, sídlo, IČO, DIČ, číslo tejto zmluvy o dielo, číslo zmluvy o poskytnutí dotácie, číslo faktúry, deň odoslania a deň splatnosti faktúry, označenie peňažného ústavu a číslo účtu, na ktorý sa má platiť, fakturovanú sumu bez DPH, DPH a celkovú sumu s DPH, označenie diela, pečiatka a podpis oprávnenej osoby.
- 6.6. Objednávateľ si vyhradzuje právo zadržať 10% z ceny diela (kolaudačnú ratu) do doby odstránenia väd a nedorobkov zistených a spísaných pri odovzdávanom a preberacom konaní.
- 6.7. Objednávateľ si vyhradzuje právo účtovať vo faktúre všetky zmluvné pokuty, ktoré zhotoviteľovi vzniknú prípadným nedodržaním zmluvných podmienok tejto zmluvy.

Čl. VII

PODMIENKY ZHOTOVENIA DIELA

7.1. Odovzdanie staveniska

- 7.1.1 Objednávateľ protokolárne odovzdá zhotoviteľovi stavenisko do 2 pracovných dní po podpise a účinnosti zmluvy o dielo a zhotoviteľ je povinný v uvedenej lehote stavenisko prevziať. Túto skutočnosť zaznamenajú zmluvné strany v stavebnom denníku.
- 7.1.2 Bezdôvodné odmietnutie prevzatia staveniska zhotoviteľom sa považuje za podstatné porušenie tejto zmluvy.

7.2. Povinnosti a spolupôsobenie objednávateľa

- 7.2.1. Odovzdá pri preberaní staveniska všetky potrebné rozhodnutia príslušných orgánov potrebné na zhotovenie diela, ktorým je oznámenie k ohláseniu stavebných úprav.
- 7.2.2. Odovzdá zhotoviteľovi dve vyhotovenia stavebných výkresov.
- 7.2.3. Prostredníctvom svojich oprávnených osôb zaznamenáva a potvrdzuje preberanie vykonaných prác v stavebnom denníku.
- 7.2.4. Je oprávnený kontrolovať dielo v každom stupni jeho zhotovovania. Ak pri kontrole zistí, že zhotoviteľ porušuje svoje povinnosti má právo žiadať, aby zhotoviteľ odstránil vady vzniknuté vadným zhotovovaním diela a ďalej ho zhotovoval riadne. V prípade, že zhotoviteľ v primeranej dobe, dohodnutej v stavebnom denníku, nevyhoví týmto požiadavkám objednávateľa považuje sa to za podstatné porušenie zmluvy a objednávateľ je oprávnený odstúpiť od tejto zmluvy.
- 7.2.5. Objednávateľ určí technický dozor s preukázateľnou odbornou kvalifikáciou, ktorý bude kontrolovať realizáciu stavebných prác a odsúhlasovať vykonané práce evidované v stavebnom denníku.

7.3. Povinnosti zhotoviteľa

- 7.3.1 Zástupca zhotoviteľa *Karol Bölcskei* (uviesť konkrétnu osobu) – stavbyvedúci je povinný viesť stavebný denník, do ktorého bude zapisovať všetky skutočnosti rozhodujúce pre zhotovenie diela a predkladať stavebný denník technickému dozorcovi objednávateľa denne. K zápisom zástupcu objednávateľa sa má vyjadriť do troch pracovných dní, inak sa má za to, že s obsahom zápisu súhlasí. Zhotoviteľ určí stavbyvedúceho s preukázateľnou odbornou kvalifikáciou, ktorý bude organizovať, riadiť, koordinovať a zodpovedať za stavebné práce a iné činnosti ako aj zodpovedať za realizované práce a dodávky na stavenisku.
- 7.3.2 Zhotoviteľ sa bude riadiť východiskovými podkladmi objednávateľa, jeho pokynmi, zápismi, dohodami oprávnených pracovníkov zmluvných strán, rozhodnutiami a vyjadreniami dotknutých orgánov štátnej správy.
- 7.3.3 Zhotoviteľ je v súlade s ust. § 551 Obchodného zákonníka povinný bez zbytočného odkladu upozorniť na nevhodnú povahu alebo vady vecí, podkladov alebo pokynov daných mu objednávateľom na vyhotovenie diela, ak zhotoviteľ mohol túto nevhodnosť zistiť pri vynaložení odbornej spôsobilosti.

- 7.3.4 Ak zhotoviteľ zistí skryté prekážky na mieste kde má dielo zhotoviť a ktoré mu bránia zhotoviť dielo riadne, je povinný ihneď takéto prekážky oznámiť objednávateľovi.
- 7.3.5 Zhotoviteľ je povinný zabezpečiť dielo proti krádeži a poškodeniu. Zhotoviteľ znáša nebezpečenstvo škody na zhotovovanom diele do doby písomného odovzdania diela objednávateľovi.
- 7.3.6 Zhotoviteľ v plnom rozsahu zodpovedá za bezpečnosť a ochranu zdravia všetkých osôb v priestore staveniska a vykoná také bezpečnostné opatrenia, aby nedošlo k ohrozeniu osôb v okolí staveniska na verejnom priestranstve. Zabezpečí vo svojej réžii pracovníkov osobnými ochrannými pomôckami pre ochranu zdravia. Odborné práce musia byť vykonané len pracovníkmi zhotoviteľa alebo jeho dodávateľov, ktorí majú príslušnú kvalifikáciu na vykonanie týchto prác. Z dôvodu výkonu stavebných prác aj počas prevádzky ZŠ, zhotoviteľ je povinný prijať a vykonať potrebné opatrenia na zabezpečenie bezpečnosti detí a personálu v ZŠ po celú dobu zhotovovania diela.
- 7.3.7 Zhotoviteľ zodpovedá za poriadok a čistotu v mieste a počas vykonávania diela a je povinný v priebehu výstavby odstraňovať na vlastné náklady odpady a nečistoty, ktoré sú výsledkom jeho činnosti.
- 7.3.8 Zhotoviteľ deklaruje, že všetky prevádzkové stroje budú naplnené ekologicky odbúrteľnými olejmi.
- 7.3.9 Materiály, stavebné diely a výrobky zabezpečované zhotoviteľom musia byť dokladované certifikátmi v zmysle zákona č. 264/1999 Z.z. o technických požiadavkách na výrobky a posudzovaní zhody a o zmene a doplnení niektorých zákonov v znení neskorších predpisov a tie materiály, ktoré tieto doklady nebudú mať, resp. nebudú zodpovedať zmluve a požadovaným skúškam, musí zhotoviteľ na vlastné náklady odstrániť a nahradiť bezchybnými. Z tohto dôvodu vzniknuté škody znáša zhotoviteľ.
- 7.3.10 Zhotoviteľ berie na vedomie, že zhotovenie diela je závislé od poskytnutia finančných prostriedkov v rámci Programu rozvoja vidieľa 2014-2020, z prostriedkov dotácie Štátneho rozpočtu pre objednávateľa.
- 7.3.11 Zhotoviteľ vykonáva činnosti spojené s predmetom diela na vlastnú zodpovednosť podľa zmluvy, pričom rešpektuje technické špecifikácie, právne a technické predpisy, vyhlášky platné v SR, najmä stavebný zákon, zákon o BOZP, vyhlášku o bezpečnosti práce a technických zariadení pri stavebných a montážnych prácach, zákon o životnom prostredí, zákon o odpadoch a o nakladaní s odpadmi, zákon o ovzduší, zákon o vodách, zákon o požiarinej ochrane, Slovenské technické normy, zákon č. 264/1999 Z.z. o technických požiadavkách na výrobky a o zmenách a doplnení niektorých zákonov, Všeobecné technické požiadavky kvality stavieb. Zhotoviteľ je povinný preukázateľne poučiť všetkých zamestnancov pracujúcich na stavbe o bezpečnosti a ochrane zdravia pri práci.

- 7.3.12 Zhotoviteľ bude prostredníctvom vlastného zamestnanca, alebo zmluvne dohodnutou osobou a vo vlastnej réžii zabezpečovať výkon pracovníkov v zmysle nariadenia vlády č. 396/2006 Z. z. o minimálnych bezpečnostných a zdravotných požiadavkách na stavenisko a súvisiacich predpisov. Mená pracovníkov oznámi pri odovzdaní staveniska a zapíše ho do stavebného denníka a zároveň odovzdá doklad oprávňujúci uvedeného zamestnanca alebo zmluvne dohodnutú osobu na vykonávanie jednotlivých činností.
- 7.3.13 Kvalita prác a dodávok musí byť realizovaná v zmysle platných legislatívnych noriem týkajúcich sa predmetu diela. Stavebné zabudované prvky musia byť dodané podľa výkazu výmer – Príloha č. 1 tejto zmluvy a musia byť dodržané všetky požadované parametre prvkov, platných STN, (EN), technologických postupov, všeobecne záväzných technických požiadaviek na stavbu, platných právnych,
- 7.3.14 Všetky materiály použité v procese realizácie diela musia byť platne certifikované resp. musia byť v súlade s príslušnými právnymi predpismi upravujúcimi certifikáciu a preukazovanie zhody výrobkov.
- 7.3.15 Práce na predmete zmluvy musia spĺňať podmienky stanovené vo Všeobecných technických podmienkach stavebných prác schválených Ministerstvom výstavby a verejných prác SR, garantovaných Zväzom stavebných podnikateľov a vydaných v roku 2007.
- 7.3.16 Zhotoviteľ v prípade staveniska bude postupovať v súlade s ustanovením zákona č. 50/1976 Zb. o územnom plánovaní a stavebnom poriadku v znení neskorších predpisov – (stavebný zákon) a ustanoveniami § 13 vyhlášky MŽP SR č. 532/2002 Z. z., ktorou sa ustanovujú podrobnosti o všeobecných technických požiadavkách na výstavbu a o všeobecných technických požiadavkách na stavby užívané osobami s obmedzenou schopnosťou pohybu a orientácie a nariadením vlády č. 396/2006 Z. z. o minimálnych bezpečnostných a zdravotných požiadavkách na stavenisko.
- 7.3.17 Zhotoviteľ bude prostredníctvom vlastného zamestnanca, alebo zmluvne dohodnutou osobou a vo vlastnej réžii zabezpečovať výkon (funkciu) revízneho technika na odborné prehliadky a odborné skúšky vyhradeného technického zariadenia elektrického podľa §24 vyhlášky 508/2009 Z. z. ktorou sa ustanovujú podrobnosti na zaistenie bezpečnosti a ochrany zdravia pri práci s technickými zariadeniami tlakovými, zdvíhacími, elektrickými a plynovými a ktorou sa ustanovujú technické zariadenia, ktoré sa považujú za vyhradené technické zariadenia. Meno technika oznámi pri odovzdaní staveniska a zapíše ho do stavebného denníka a zároveň odovzdá doklad oprávňujúci uvedeného zamestnanca alebo zmluvne dohodnutú osobu na vykonávanie tejto činnosti.
- 7.3.18 Odborné skúšky a revízie vyhradených zariadení budú vykonávané revíznymi technikmi Zhotoviteľa v súlade s príslušným technologickým postupom a platnou legislatívou. Náklady na výkony revízných technikov znáša Zhotoviteľ. Zhotoviteľ je povinný k vykonaniu odborných

skúšok a revízií predložiť dokumentáciu v zmysle platných predpisov a požiadaviek revízneho technika. Súčasťou predkladanej dokumentácie bude vždy realizačný projekt so zakreslenými zmenami a odchýlkami.

- 7.3.19 Zhotoviteľ vyhlasuje, že má oprávnenie vykonávať živnosť v súlade s čl. II. tejto zmluvy.
- 7.3.20 Zhotoviteľ nesmie počas trvania zmluvy svoj záväzok realizácie diela alebo jeho časti previesť na iného bez predchádzajúceho písomného povolenia objednávateľa. Pokiaľ tak urobí, je to vážne porušenie zmluvy, objednávateľ má právo okamžite odstúpiť od zmluvy a zhotoviteľ znáša všetky následky, vrátane náhrady škody, spôsobenej novým subdodávateľom, ku ktorému objednávateľ nedal súhlas. Zhotoviteľ je povinný najneskôr 5 pracovných dní ktoré predchádzajú dňu, kedy má nastať zmena subdodávateľa predložiť písomnú žiadosť o súhlas so zmenou subdodávateľa, ktorá bude obsahovať minimálne: podiel zákazky, ktorý má zhotoviteľ v úmysle zadať subdodávateľovi, identifikačné údaje navrhovaného subdodávateľa a čestné vyhlásenie, že navrhovaný subdodávateľ spĺňa podmienky podľa § 26 ods. 1 zákona č. 25/2006 Z. z. o verejnom obstarávaní v znení neskorších predpisov. Pokiaľ objednávateľ do dňa predchádzajúceho dňu, v ktorom má nastať zmena subdodávateľa neoznámi zhotoviteľovi písomne, že so zmenou subdodávateľa nesúhlasí, platí, že súhlas bol zhotoviteľovi udelený.
- 7.3.21 V prípade, ak zhotoviteľ bude potrebovať navýšiť svoje kapacity pre realizáciu predmetu tejto zmluvy, je povinný v takomto prípade zamestnať na realizáciu predmetnej aktivity osoby dlhodobo nezamestnané v mieste realizácie predmetu tejto zmluvy (obec, okres, VÚC).

ČI. VIII

ODOVZDANIE A PREVZATIE DIELA

- 8.1. Povinnosť zhotoviť dielo riadne a včas splní zhotoviteľ odovzdaním diela objednávateľovi na základe protokolu o odovzdaní a prevzatí diela. Pripravenosť na odovzдание je zhotoviteľ povinný oznámiť objednávateľovi písomne najmenej 3 dni vopred.
- 8.2. Súčasne s odovzdaním diela odovzdá zhotoviteľ objednávateľovi doklady:
- a) osvedčenie o vykonaných skúškach použitých materiálov,
 - b) certifikáty, atesty a záručné listy použitých materiálov,
 - c) zápisy o kontrole činností a častí diela zakrytých v priebehu jeho realizácie,
- V opačnom prípade má dielo vady. Absencia niektorého z týchto dokladov je dôvodom pre nezačatie preberacieho konania.
- 8.3. Zhotoviteľ je povinný pri odovzdaní a prevzatí diela dielo odovzdať vyčistené od zvyšných materiálov, odpadov a nečistôt, ktoré sú výsledkom jeho činnosti tak, aby bolo možné dielo riadne prevziať a užívať.

- 8.4. Ak pri preberaní diela objednávateľ zistí, že dielo má vady, dielo neprevezme a spíše so zhotoviteľom zápis o zistených vadách, spôsobe a termíne ich odstránenia. Zhotoviteľ má povinnosť odovzdať dielo po odstránení týchto väd.
- 8.5. Objednávateľ si vyhradzuje právo odmietnuť prevziať predmet zmluvy z dôvodu nedodržania akosti a štruktúry deklarovanej pri podpise tejto zmluvy, pokiaľ sa zmluvné strany nedohodnú inak.

Čl. IX

SANKCIE

- 9.1. Zmluvné strany sa dohodli, že zhotoviteľ je povinný zaplatiť objednávateľovi zmluvnú pokutu vo výške:
- a) 0,05% z celkovej ceny diela podľa bodu 4.1. tejto zmluvy za každý deň omeškania s plnením svojej povinnosti dodať dielo riadne a včas,
 - b) 0,05% z celkovej ceny diela podľa bodu 4.1. tejto zmluvy za každý deň omeškania, ak nevypratá stavenisko na vlastné náklady v súlade s bodom 8.3. tejto zmluvy,
 - c) 0,05% z celkovej ceny diela podľa bodu 4.1 tejto zmluvy za každý deň omeškania, ak zhotoviteľ ani po písomnej výzve v lehote určenej v predmetnej výzve neodstráni vadu diela,
 - d) 30,- eur za každú závalu a za každý deň omeškania, ak nenastúpil na odstránenie reklamácií v záručnej dobe v lehote do 2 pracovných dní alebo v dojednanej lehote.
- 9.2. V prípade, že počas vykonávania diela objednávateľ zistí, že zhotoviteľ nedodržiaval kvalitatívne parametre určené pre vykonanie diela v zmysle tejto zmluvy, objednávateľ má nárok na zmluvnú pokutu vo výške 0,01% z celkovej ceny diela za každý zistený nedostatok. Zaplatením zmluvnej pokuty nie je dotknutá povinnosť zhotoviteľa vykonať dielo v súlade s touto zmluvou.
- 9.3. V prípade omeškania objednávateľa s úhradou platieb alebo vyúčtovania ceny za dielo, má zhotoviteľ nárok na úrok z omeškania vo výške 0,05% z dlžnej sumy za každý deň omeškania.
- 9.4. Zmluvnými pokutami nie je dotknutý nárok zmluvných strán na uplatnenie náhrady škody.

Čl. X.

ZODPOVEDNOSŤ ZA VADY, ZÁRUKA ZA KVALITU

- 10.1. Zhotoviteľ zodpovedá za to, že dielo bude vyhotovené riadne v súlade s ustanovením čl. II. tejto zmluvy a bude mať vlastnosti dohodnuté v tejto zmluve.
- 10.2. Dielo má vady ak:
- a) nie je dodané v požadovanej kvalite,
 - b) vykazujú nedorobky, t.j. nie je vykonané v celom rozsahu,
 - c) sú vady v dokladoch nutných na užívanie podľa bodu 8.2. tejto zmluvy,

- d) má právne vady v zmysle § 559 Obchodného zákonníka alebo je dielo zaťažené inými právami tretích osôb.
- 10.3. Zhotoviteľ nezodpovedá za vady, ktoré boli priamo spôsobené použitím podkladov alebo vecí prevzatých od objednávateľa a zhotoviteľ ani pri vynaložení všetkej starostlivosti nemohol zistiť ich nevhodnosť, prípadne na ňu písomne upozornil objednávateľa, ale ten na ich použitie písomne trval.
- 10.4. Záručná lehota na dielo je 60 mesiacov a začína plynúť dňom protokolárneho prevzatia diela objednávateľom a neplynie v čase, kedy objednávateľ nemohol dielo užívať pre vady, za ktoré zodpovedá zhotoviteľ. Záručná doba na technologické časti diela, okná, dvere a zasklené steny je podľa záruky, ktorú udáva výrobca.
- 10.5. Zárukou zhotoviteľ preberá záväzok, že predmet diela bude počas záručnej lehoty spôsobilý na použitie na dohodnutý účel a zachová si dohodnuté vlastnosti a kvalitu v čase svojej životnosti.
- 10.6. Objednávateľ sa zaväzuje, že reklamáciu vady diela uplatní bezodkladne po jej zistení písomne. Za písomne uplatnenú reklamáciu sa považuje aj reklamácia podaná elektronicky (emailom) a zároveň listovou zásielkou.
- 10.7. Za skryté vady zodpovedá zhotoviteľ počas záručnej doby odo dňa odovzdania diela objednávateľovi. Skryté vady sú tie, ktoré objednávateľ nemohol zistiť pri odovzdaní a prevzatí diela a ktoré sa vyskytnú v záručnej lehote. Tieto vady je objednávateľ povinný reklamovať u zhotoviteľa bezodkladne po ich zistení podľa bodu 10.6 tejto zmluvy.
- 10.8. Zhotoviteľ sa zaväzuje začať s odstraňovaním väd diela do 2 pracovných dní od prijatia písomnej reklamácie podľa bodu 10.6. tejto zmluvy a vady odstrániť v čo najkratšom čase, ktorého dĺžku dohodnú zmluvné strany písomne.
- 10.9. Havarijný stav zhotoviteľ je povinný odstrániť bezodkladne po ich nahlásení objednávateľom.
- 10.10. Ak zhotoviteľ neodstráni vady diela v dohodnutej lehote, objednávateľ má právo zabezpečiť ich odstránenie na náklady zhotoviteľa.
- 10.11. V prípade, ak z dôvodu vady diela vznikne navyš práca na diele, zhotoviteľ sa zaväzuje uhradiť objednávateľovi náhradu škody v plnej výške ceny vzniknutej navyš práce.

ČI. XI

ZODPOVEDNOSŤ ZA ŠKODU

- 11.1. Zhotoviteľ zodpovedá za všetky škody, ktoré vzniknú objednávateľovi alebo tretej osobe v dôsledku porušenia jeho povinností, vyplývajúcich z tejto zmluvy.
- 11.2. V prípade vzniku škody porušením povinností vyplývajúcich z tejto zmluvy ktoroukoľvek zmluvnou stranou, má druhá strana nárok na úhradu vzniknutej škody.
- 11.3. Zhotoviteľ zodpovedá za škody, ktoré spôsobia jeho pracovníci na majetku objednávateľa.

ČI. XII

PRECHOD VLASTNÍCTVA A NEBEZPEČENSTVO ŠKODY

- 12.1. Vlastnícke právo k zhotovenému dielu prechádza na objednávateľa protokolárnym odovzdaním predmetu zmluvy objednávateľovi a zaplatením dohodnutej ceny.
- 12.2. Nebezpečenstvo škody na diele ako aj na veciach a materiáloch potrebných na zhotovenie diela znáša zhotoviteľ až do času protokolárneho prevzatia diela objednávateľom kedy sa stáva vlastníkom diela.

ČI. XIII

ODSTÚPENIE OD ZMLUVY

- 13.1. Ak sa porušenie zmluvnej povinnosti zmluvnou stranou považuje v zmysle tejto zmluvy alebo v zmysle § 345 Obchodného zákonníka za podstatné porušenie zmluvy, môže oprávnená strana od zmluvy odstúpiť pokiaľ to oznámi písomne druhej zmluvnej strane bez zbytočného odkladu, najneskôr však do 10 dní potom, ako sa o jej porušení dozvedela.
- 13.2. Objednávateľ môže od zmluvy odstúpiť aj v týchto prípadoch:
- zhotoviteľ do 7 dní od prevzatia staveniska nezačne s realizáciou prác,
 - z dôvodu meškania, ak je vážne ohrozený termín ukončenia predmetu plnenia zmluvy,
 - z dôvodu opustenia staveniska zhotoviteľom na dobu dlhšiu ako 7 dní, nedodržanie kvality prác a materiálov, podvodu, neschopnosti a pod.,
 - ak sa situácia zhotoviteľa zmenila do takej miery, že technické alebo finančné záruky ktoré ponúka, nie sú adekvátne vzhľadom na povahu a dôležitosť prác a dodávok podľa tejto zmluvy,
 - z dôvodu porušenia podmienok a podkladov súťaže zhotoviteľom, do ktorej zhotoviteľ predložil súťažnú ponuku a ktorú objednávateľ prijal,
 - dielo je zhotoviteľom vykonávané vadne, nekvalitne alebo nezodpovedá požiadavkám stanoveným zmluvou alebo príslušným normám a právnym predpisom,
 - zhotoviteľ neodstráni nedostatky a vady diela v primeranej dodatočnej lehote poskytnutej objednávateľom,
 - z dôvodu neposkytnutia finančných prostriedkov na plnenie predmetu zmluvy, čo objednávateľ zhotoviteľovi bezodkladne písomne oznámi,
 - z dôvodu porušenia povinnosti stanovenej v článku VII. odsek 7.3. bod 7.3.3. tejto zmluvy,
 - bez predchádzajúceho písomného súhlasu objednávateľa prevedie práva a záväzky vyplývajúce z tejto zmluvy na tretie osoby,
 - zhotoviteľ stratil akékoľvek oprávnenie na výkon podnikateľskej činnosti nevyhnutnej na riadne a včasné zhotovenie diela v súlade s príslušnými právnymi predpismi,

- l) zhotoviteľ si nesplní oznamovaciu povinnosť ohľadne subdodávok podľa bodu 7.3.19 tejto zmluvy,
- m) ak sa ktorékoľvek vyhlásenie alebo ubezpečenie zhotoviteľa uvedené v tejto zmluve ukáže ako nepravdivé alebo nesprávne.
- 13.3. V prípade, ak dôjde k odstúpeniu od tejto zmluvy bez zavinenia objednávateľa, objednávateľ je oprávnený fakturovať zhotoviteľovi zmluvnú pokutu vo výške 10 % z dohodnutej ceny diela uvedeného v článku IV. bod 4.1 tejto zmluvy.
- 13.4. Odstúpením od zmluvy zmluva zaniká dňom doručenia prejavu vôle oprávnenej strany druhej zmluvnej strane, ak nie je v odstúpení určená neskoršia účinnosť odstúpenia.
- 13.5. Odstúpením od zmluvy zanikajú všetky práva a povinnosti strán zo zmluvy okrem nárokov na náhradu škody, nárokov na dovedty uplatnené zmluvné, resp. zákonné sankcie a nárokov vyplývajúcich z ustanovení tejto zmluvy a poskytovaní záruky a zodpovednosti za vady diela, ktoré bolo do odstúpenia zrealizované.
- 13.6. Vysporiadanie pohľadávok z titulu odstúpenia od zmluvy:
- a) časť diela zhotoveného do odstúpenia od zmluvy sa stáva vlastníctvom objednávateľa,
 - b) práce realizované ku dňu odstúpenia od zmluvy sa vyúčtujú podľa zmluvných cien v preukázateľnom rozsahu,
 - c) práce vykonané do odstúpenia od zmluvy vysporiada zhotoviteľ faktúrou, ktorá bude mať náležitosti daňového dokladu do 14 dní od odstúpenia od zmluvy.
- 13.7. V prípade predčasného ukončenia zmluvy zhotoviteľ je povinný najneskôr do 5 pracovných dní odo dňa účinnosti odstúpenia protokolárne odovzdať objednávateľovi všetky veci a doklady prevzaté od neho za účelom zhotovenia diela, ako aj atesty, revízie, potvrdenia a doklady týkajúce sa dovedty zhotovených častí diela.
- 13.8. V prípade zániku zmluvy zhotoviteľ bezodkladne, najneskôr však do 5 pracovných dní opustí stavenisko, odstráni zariadenie staveniska a stavenisko vyčistí od odpadov a nečistôt, ktoré vznikli jeho činnosťou.

ČI. XIV

ZÁVEREČNÉ USTANOVENIA

- 14.1. Na vzťahy medzi zmluvnými stranami vyplývajúce z tejto zmluvy, ale ňou výslovne neupravené sa vzťahujú príslušné ustanovenia Obchodného zákonníka a ostatných všeobecne záväzných právnych predpisov platných v SR.
- 14.2. Zmeny tejto zmluvy, ktoré nemajú vplyv na predmet diela, termín a cenu, môžu robiť zmluvné strany zápisom v stavebnom denníku.
- 14.3. Ostatné zmeny a doplnky zmluvy možno uskutočniť len písomne po predchádzajúcej dohode oboch zmluvných strán, inak je zmena či doplnenie neplatné.

- 14.4. Zhotoviteľ berie na vedomie, že pred podpisom tejto zmluvy musí byť zaregistrovaný v Registri konečných užívateľov výhod vedeným Úradom pre verejné obstarávanie. Register konečných užívateľov výhod bol ku dňu 01.11.2015 zriadený v zmysle § 134a zákona o verejnom obstarávaní. (V súvislosti s posledne prijatou novelou č. 252/2015 Z. z., ktorou sa mení a dopĺňa zákon o verejnom obstarávaní, účinnou od 01.11.2015 sa zaviedla povinnosť uzatvárať zmluvy, ktoré sú výsledkom verejného obstarávania výhradne s uchádzačmi so známou majetkovou štruktúrou. Povinnosť byť zapísaný v registri konečných užívateľov výhod sa vzťahuje na zmluvy, koncesné zmluvy a rámcové dohody týkajúce sa nadlimitných zákaziek a podlimitných zákaziek bez využitia elektronického trhoviska, zákaziek s využitím elektronického trhoviska a to vo verejných obstarávaní vyhlásených od 01.11.2015.)
- 14.5. Zmluva je vyhotovená v štyroch rovnopisoch, z ktorých tri sú určené pre objednávateľa a jeden pre zhotoviteľa.
- 14.6. Táto zmluva nadobúda platnosť dňom podpisu oprávnených zástupcov oboch zmluvných strán. Zmluvné strany berú na vedomie, že táto zmluva podlieha povinnému zverejneniu podľa zákona č. 211/2000 Z.z. o slobodnom prístupe k informáciám a o zmene a doplnení niektorých zákonov v znení neskorších predpisov.
- 14.7. Účinnosť tejto zmluvy je podmienená poskytnutím finančných prostriedkov v rámci Programu rozvoja vidieka 2014-2020 a z prostriedkov Štátneho rozpočtu pre objednávateľa. Zmluva nadobúda účinnosť dňom nasledujúcim po dni jej zverejnenia (§ 47a ods. 1 zákona č. 40/1964 Zb. Občiansky zákonník v znení neskorších predpisov). Zmluvné strany berú na vedomie, že táto zmluva podlieha povinnému zverejneniu podľa zákona č. 211/2000 Z.z. o slobodnom prístupe k informáciám a o zmene a doplnení niektorých zákonov v znení neskorších predpisov.
- 14.8. Zmluvné strany zhodne vyhlasujú, že si túto zmluvu pred jej podpísaním riadne prečítali a s jej obsahom bez výhrad súhlasia. Ďalej vyhlasujú, že zmluva nebola uzatvorená v tiesni ani za nápadne nevýhodných podmienok, je prejavom ich slobodnej a vážnej vôle, na znak čoho ju vlastnoručne podpisujú.
- 14.9. Neoddeliteľnou súčasťou tejto zmluvy sú:
- Príloha č. 1: Ocenený výkaz výmer/Rozpočet
 - Príloha č. 2: Časový a vecný harmonogram

REKONŠTRUKCIA A PRÍSTAVBA DOMU SMÚTKU V OBCI VRBOVÁ NAD VÁHOM

ZMLUVA O DIELO

17

V Vrbovej nad Váhom, dňa 18.9.2016

V Dunajskej Strede, dňa 28.9.2016

objednávateľa

GAVLÍDER Štefan - GAGAKO - STAV
za zhotoviteľa
Nám. Priborova 19
929 01 DUNAJSKÁ STREDA
IČO: 32 322 127
IČ DPH: SK1020254895

Obec Vrbová nad Váhom
Ing. Ladislav Forró
starosta



Štefan Gavlíder – GAGAKO -
STAV

Rekapitulácia objektov stavby

Stavba: Rekonštrukcia budovy domu smútku

Objednávateľ: Obec Vrbová nad Váhom

Zhotoviteľ: Štefan Gavlíder - GAGAKO-STAV

Dátum: 7. 3. 2016

Projektant:

Spracoval: Štefan Gavlíder

Kód	Zákazka	Cena bez DPH	DPH	Cena s DPH
20164	Rekonštrukcia budovy domu smútku	102.001,35	20.400,27	122.401,62
01	Rekonštrukcia budovy domu smútku	97.227,99	19.445,60	116.673,59
02	Zdravotechnika	4.773,36	954,67	5.728,03
	<u>Celkom</u>	<u>102.001,35</u>	<u>20.400,27</u>	<u>122.401,62</u>

KRYCÍ LIST ROZPOČTU

Názov stavby	Rekonštrukcia budovy domu smútku	JKSO	
Názov objektu		EČO	
Objednávateľ	Obec Vrbová nad Váhom	Miesto	Vrbová nad Váhom
Projektant		IČO	IČ DPH
Zhotoviteľ	Štefan Gavlíder - GAGAKO-STAV		
Spracoval	Štefan Gavlíder		
	Rozpočet číslo		Dňa
			07.03.2016

Merné a účelové jednotky

Počet	Náklady / 1 m.j.	Počet	Náklady / 1 m.j.	Počet	Náklady / 1 m.j.
0	0,00	0	0,00	0	0,00

Rozpočtové náklady - EUR

A	Základné rozp. náklady	B	Doplnkové náklady	C	Vedľajšie rozpočtové náklady
1	HSV Dodávky 13.169,94	8	Práca nadčas 0,00	13	GZS 0,00
2	Montáž 42.133,53	9	Bez pevnej podl. 0,00	14	Mimostaven. doprava 0,00
3	PSV Dodávky 19.634,30	10	Kultúrna pamiatka 0,00	15	Sťažené podmienky 0,00
4	Montáž 24.314,56	11		16	Vplyv prostredia 0,00
5	"M" Dodávky 1.478,12			17	Klimatické vplyvy 0,00
6	Montáž 1.270,90			18	VRN z rozpočtu 0,00
7	ZRN (r. 1-6) 102.001,35	12	DN (r. 8-11)	19	VRN (r. 13-18) 0,00
20	HZS 0,00	21	Kompl. činnosť 0,00	22	Ostatné náklady 0,00

Projektant		D	Celkové náklady
Dátum a podpis	Pečiatka	23	Súčet 7, 12, 19-22 102.001,35
Objednávateľ		24	DPH 20,00 % z 102.001,35 20.400,27
Dátum a podpis	Pečiatka	25	Cena s DPH (r. 23-24) 122.401,62
Zhotoviteľ		E	Prípochy a odpočty
Dátum a podpis	Pečiatka	26	Dodávky zadávateľa 0,00
		27	Kízavá doložka 0,00
		28	Zvýhodnenie + - 0,00

KRYCÍ LIST ROZPOČTU

Názov stavby	Rekonštrukcia budovy domu smútku	JKSO	
Názov objektu	Rekonštrukcia budovy domu smútku	EČO	
		Miesto	Vrbová nad Váhom
		IČO	
		IČ DPH	
Objednávateľ	Obec Vrbová nad Váhom		
Projektant			
Zhotoviteľ	Štefan Gavlíder - GAGAKO-STAV	32 322 127	SK1020254895
Spracoval	Štefan Gavlíder		
	Rozpočet číslo		Dňa
			07.03.2016

Merné a účelové jednotky

Počet	Náklady / 1 m.j.	Počet	Náklady / 1 m.j.	Počet	Náklady / 1 m.j.
0	0,00	0	0,00	0	0,00

Rozpočtové náklady ' EUR

A		B		C						
Základné rozp. náklady		Doplnkové náklady		Vedľajšie rozpočtové náklady						
1	HSV	Dodávky	13.048,56	8	Práca nadčas	0,00	13	GZS		0,00
2		Montáž	39.866,29	9	Bez pevnej podl.	0,00	14	Mimostaven. doprava		0,00
3	PSV	Dodávky	18.360,73	10	Kultúrna pamiatka	0,00	15	Sťažené podmienky		0,00
4		Montáž	23.203,39	11		0,00	16	Vplyv prostredia		0,00
5	"M"	Dodávky	1.478,12				17	Klimatické vplyvy		0,00
6		Montáž	1.270,90				18	VRN z rozpočtu		0,00
7	ZRN (r. 1-6)		97.227,99	12	DN (r. 8-11)		19	VRN (r. 13-18)		0,00
20	HZS		0,00	21	Kompl. činnosť	0,00	22	Ostatné náklady		0,00

Projektant		D	Celkové náklady
Dátum a podpis	Pečiatka	23	Súčet 7, 12, 19-22
			97.227,99
		24	DPH 20,00 % z 97.227,99
			19.445,60
Objednávateľ		25	Cena s DPH (r. 23-24)
Dátum a podpis	Pečiatka		116.673,59
		E	Prípochy a odpočty
Zhotoviteľ		26	Dodávky zadávateľa
Dátum a podpis	Pečiatka		0,00
		27	Kízavá doložka
			0,00
		28	Zvýhodnenie + -
			0,00

ROZPOČET

Stavba: Rekonštrukcia budovy domu smútku

Objekt: Rekonštrukcia budovy domu smútku

JKSO:

EČO:

Objednávateľ: Obec Vrbová nad Váhom

Spracoval: Štefan Gavlíder

Zhotoviteľ: Štefan Gavlíder - GAGAKO-STAV

Dátum: 7. 3. 2016

P.Č.	Kód položky	Popis	MJ	Množstvo celkom	Cena jednotková	Cena celkom
1	2	3	4	5	6	7
HSV Práce a dodávky HSV						52.914,850
1 Zemné práce						5.265,139
1	113106122	Rozoberanie dlažby pre peších, z kamenných dlaždíc alebo dosiek 0,240 t	m2	20,000	1,338	26,760
2	113107131	Odstánenie podkladu alebo krytu do 200 m2 z betónu prostého, hr. vrstvy do 150 mm 0,225 t	m2	133,000	17,000	2.261,000
3	130201001	Ručné dočistenie základovej škáry 10cm	m3	2,543	30,891	78,556
4	131201101	Výkop nezapaženej jamy v hornine 3, do 100 m3	m3	28,089	8,079	226,931
5	131201109	Priplatok za lepivosť horniny 3	m3	28,089	0,744	20,898
6	132201101	Výkop ryhy v horn.3 do 100 m3	m3	31,786	21,272	676,152
7	132201109	Priplatok k cene za lepivosť horniny 3	m3	31,786	6,018	191,288
8	162201102	Vodorovné premiestnenie výkopku z horniny 1-4 nad 20-50m	m3	53,969	1,544	83,328
9	167101101	Nakladanie neufahnutého výkopku z hornín tr.1-4 do 100 m3	m3	53,969	5,833	314,801
10	171201201	Uloženie sypaniny na skládky do 100 m3	m3	53,969	0,795	42,905
11	171201290	Poplatok za uloženie sypaniny na skládke	m3	53,969	7,437	401,367
12	175101201	Obsyp objektov sypaninou z vhodných hornín 1 až 4 bez prehodenia sypaniny	m3	5,906	19,156	113,135
13	181101102	Úprava pláne v zárezoch v horn. tr. 1-4 so zhutnením	m2	185,070	0,404	74,768
14	184004611	Výsadba stromov alebo kríkov v jutovom obale priemeru do 200 mm	ks	25,000	6,247	156,175
15	0266184200	Tuja - <i>Thuja occidentalis Malonyana</i> , d 100 - 125 cm	ks	25,000	23,883	597,075
2 Zakladanie						3.553,126
16	271521111	Vankúše zhutnené pod základy z kameniva hrubého drveného	m3	3,815	38,379	146,416
17	2743213111	Betón základových pásov a pätiiek, železový (bez výstuže), tr.C 20/25	m3	18,377	118,237	2.172,841
18	279361821	Výstuž základových pásov, pätiiek a schodov z ocele 10505	t	0,943	1.199,808	1.131,419
19	289971212	Zhotovenie vrstvy z geotextílie na upravenom povrchu v sklone do 1 : 5 , šírky nad 3 do 6 m	m2	93,630	0,355	33,239
20	6936651000	Geotextílie netkané polypropylénové pp 200	m2	102,993	0,672	69,211
3 Zvislé a kompletne konštrukcie						7.631,905
21	310271304	Murivo z debniacich tvárnic s betónovou výplňou výšky 20 cm, hr. 40 cm	m3	6,098	145,154	885,149
22	311231480	Murivo nosné z tehál pálených brúsených hr. 44 cm, celoplošne lepené	m3	14,270	127,555	1.820,210
23	311231483	Murivo nosné z tehál pálených brúsených hr. 30 cm, celoplošne lepené	m3	7,900	131,565	1.039,364
24	311361821	Výstuž DT z ocele 10505	t	0,097	1.264,866	122,692
25	314232531	Murivo komínov z tehál pálených	m3	0,511	205,589	105,056
26	317161252	Preklad keramický plochý, šírky 115 mm, výšky 71 mm, dĺžky 1250 mm	ks	2,000	9,162	18,324
27	330321311	Betón stĺpov a pilierov, ťahadiel, rámových stojok, vzpier, železový (bez výstuže) tr.C 20/25	m3	5,736	144,742	830,240
28	331351101	Debnenie hranatých stĺpov prierezu pravouhlého štvoruholníka zhotovenie-dielce	m2	9,420	17,871	168,345

P.Č.	Kód položky	Popis	MJ	Množstvo celkom	Cena jednotková	Cena celkom
1	2	3	4	5	6	7
29	331351102	Debnenie hranatých stĺpov prierezu pravouhlého štvoruholníka odstránenie-dielce	m2	9,420	2,600	24,492
30	331361821	Výstuž stĺpov, pilierov, stojok z bet. ocele 10505	t	0,670	1.275,107	854,322
31	332351101	Debnenie oblých stĺpov (pilierov) zhotovenie-dielce	m2	44,669	35,232	1.573,778
32	332351102	Debnenie oblých stĺpov (pilierov) odstránenie-dielce	m2	44,669	3,441	153,706
33	332351108	Príplatok za vzopretie celej výmery pri výške konštrukcie nad 4,0 m	m2	44,669	0,811	36,227

4 Vodorovné konštrukcie 4.207,498

34	411321314	Betón nosníkov, železový tr.C 20/25	m3	2,430	106,766	259,441
35	411361821	Výstuž nosníkov a trámov, stužujúcich pásov a vencov 10505	t	0,451	1.247,898	562,802
36	413351107	Debnenie nosníka zhotovenie-dielce	m2	19,240	17,606	338,739
37	413351108	Debnenie nosníka odstránenie-dielce	m2	19,240	3,658	70,380
38	413351213	Podporná konštrukcia nosníkov do 10 kpa - zhotovenie	m2	8,440	14,592	123,156
39	413351214	Podporná konštrukcia nosníkov do 10 kpa - odstránenie	m2	8,440	3,812	32,173
40	417321414	Betón stužujúcich pásov a vencov železový tr. C 20/25	m3	6,500	109,333	710,665
41	417351115	Debnenie bočnic stužujúcich pásov a vencov vrátane vzpier zhotovenie	m2	42,121	7,157	301,460
42	417351116	Debnenie bočnic stužujúcich pásov a vencov vrátane vzpier odstránenie	m2	42,121	2,655	111,831
43	417361821	Výstuž stužujúcich pásov a vencov z betonárskej ocele 10505	t	0,970	1.222,489	1.185,814
44	4303213131	Betón železový tr. C 16/20 + výstuž + debnenie - rampa	m3	1,000	155,680	155,680
45	430321313	Schodiskové konštrukcie, betón železový tr. C 16/20	m3	1,000	107,521	107,521
46	434351141	Debnenie stupňov na podstupňovej doske alebo na teréne pôdorysne priamočiarych zhotovenie	m2	17,230	11,523	198,541
47	434351142	Debnenie stupňov na podstupňovej doske alebo na teréne pôdorysne priamočiarych odstránenie	m2	17,230	2,861	49,295

6 Úpravy povrchov, podlahy, osadenie 15.163,009

48	612409991	Začistenie omietok (s dodaním hmoty) okolo okien,dverí	m	65,240	1,722	112,343
49	612465136	Vnútoraná omietka stien vápennocementová	m2	39,900	7,379	294,422
50	6159811324	Obklad vonkajších betónových konštrukcií - základov, Styrodur 3035 CS hr. 30 mm	m2	10,920	10,908	119,115
51	620991121	Zakrývanie vonkajších výplní otvorov akýmkoľvek spôsobom	m2	22,024	1,261	27,772
52	622211111	Očistenie existujúcich podkladov vonkajších stien	m2	151,100	3,543	535,347
53	622464222	Vonkajšia omietka stien tenkovrstvová silikátová základ + 1,5 mm	m2	291,465	12,216	3.560,536
54	622465112	Vonkajšia omietka stien marmolitová omietka, 2,0 mm	m2	21,433	24,680	528,966
55	622466114	Príprava podkladu,vonk.stien,regulácia nasiakavosti náterom	m2	45,870	1,136	52,108
56	622466115	Príprava podkladu,prednástrek-Betonkontakt,pod omietky vonk.stien,zvýšenie priľnavosti náteru	m2	39,919	1,179	47,065
57	622466136	Vonkajšia omietka stien vápennocementová	m2	85,789	10,109	867,241
58	625252005	Zatepľovací systém polystyrén hr. 20 mm ostenia okien bez omietky	m2	7,788	25,080	195,323
59	6252524131	Zatepľovací systém extrud. polystyrén bez povrchovej tenkovrstvej omietky hr. 30 mm	m2	21,433	22,858	489,916
60	625252415	Zatepľovací systém polystyrén EPS-F bez povrchovej tenkovrstvej omietky hr. 50 mm	m2	197,888	17,591	3.481,048
61	627452111	tvárnice	m2	5,452	9,424	51,380
62	631313611	Mazanina z betónu prostého tr.C 16/20 hr.nad 80 do 120 mm	m3	7,429	103,993	772,564
63	6313156111	Mazanina z betónu prostého tr.C 20/25 hr.nad 120 do 240 mm	m3	13,716	130,372	1.788,182
64	631319173	Prípl. za strhnutie povrchu mazaniny latou pre hr. obidvoch vrstiev mazaniny nad 80 do 120 mm	m3	21,145	4,904	103,695

P.Č.	Kód položky	Popis	MJ	Množstvo celkom	Cena jednotková	Cena celkom
1	2	3	4	5	6	7
65	6313511011	Debnenie mazaniny zhotovenie	m2	6,045	9,091	54,955
66	6313511022	Debnenie mazaniny odstránenie	m2	6,045	4,794	28,980
67	631362021	Výstuž mazanín a poterov z betónov (z kameniva) a z ľahkých betónov zo zvráňaných sietí KARI	t	1,106	1.244,865	1.376,821
68	6315710013	Násyp z kameniva ťaženého 32-63 (pre spevnenie podkladov)	m3	15,622	43,223	675,230

9 Ostatné konštrukcie a práce-búranie 7.951,081

69	917862111	Osadenie chodník. obrub. betón. stojateho s bočnou oporou z betónu prostého tr. C 10/12,5 do lôžka	m	39,300	6,285	247,001
70	5922924500	Obrubník parkový 100x20x5 cm farba sivá	ks	40,000	1,934	77,360
71	9319611151	Zvislé vložky do dilatačných škár, Styrodur hr. 30 mm	m2	4,400	9,778	43,023
72	941941031	Montáž lešenia ľahk. radového s podlahami š. do 1 m v. do 10 m	m2	206,400	1,719	354,802
73	941941191	Příplatok za prvý a každý ďalší mesiac použitia lešenia k pol. -1031	m2	206,400	1,276	263,366
74	941941831	Demontáž lešenia ľahk. radového s podlahami š. do 1 m v. do 10 m	m2	206,400	1,067	220,229
75	941955001	Lešenie ľahké pracovné pomocné, s výškou lešeňovej podlahy do 1,20 m	m2	28,000	2,248	62,944
76	941955003	Lešenie ľahké pracovné pomocné, s výškou lešeňovej podlahy nad 1,90 do 2,50 m	m2	62,000	5,344	331,328
77	952901221	Vyčistenie budov priemyselných objektov akejkoľvek výšky	m2	161,317	2,809	453,139
78	953945103	Profil soklový hliníkový SI 5	m	39,000	4,466	174,174
79	962031132	Búranie priečok z tehál pálených, plných alebo dutých hr. do 150 mm, -0,19600t	m2	31,500	2,229	70,214
80	962052211	Búranie muríva železobetónového nadzáklad.-2,400 t	m3	2,710	107,897	292,401
81	962052314	Búranie muríva železobetónového pilierov -2,400 t	m3	0,558	100,575	56,121
82	963051110	Búranie železobetónových stropov doskových hr.do 80 mm - 2,400 t - rímasy	m3	0,437	110,062	48,097
83	963051113	Búranie železobetónových stropov doskových hr.nad 80 mm a prekladov -2,400 t	m3	3,400	79,012	268,641
84	965043320	Búranie podkladov pod dlažby,liatych dlažieb a mazanín,betón s poterom,teracom hr.do 100 mm -2,200 t	m3	7,910	78,545	621,291
85	965081712	Búranie dlažieb, bez podklad. lôžka z xylolit., alebo keramických dlaždíc hr. do 10 mm -0,020 t	m2	149,170	1,651	246,280
86	965081812	Búranie dlažieb, z kamen., cement., terazzových, čadičových alebo keram. dl., hr.nad 10 mm -0,065 t	m2	38,282	2,895	110,826
87	968062355	Vybúranie drevených a kovových rámov okien dvojitých alebo zdvojených, plochy do 2 m2 -0,063 t	m2	5,253	6,151	32,311
88	968062356	Vybúranie drevených a kovových rámov okien dvojitých alebo zdvojených, plochy do 4 m2 -0,054 t	m2	14,976	4,516	67,632
89	968062455	Vybúranie drevených a kovových dverových zárubní -0,082 t	m2	11,600	4,127	47,873
90	968062991	Vybúranie drevených vnútorných obložení, obkladov stien - 0,004 t	m2	96,163	0,363	34,907
91	979081111	Odvoz sute a vybúraných hmôt na skládku do 1 km	t	79,442	11,671	927,168
92	979081121	Odvoz sute a vybúraných hmôt na skládku každý ďalší 1 km, do 15 km	t	1.191,636	0,416	495,721
93	979082111	Vnútroštavenisková doprava sute a vybúraných hmôt do 10 m	t	79,442	7,440	591,048
94	979086112	Nakladanie sute a vybúraných hmôt	t	79,442	3,983	316,417
95	979131409	Poplatok za ulož. staveb.sute na vymedzených skládkach "O"-ostatný odpad	t	79,442	18,841	1.496,767

99 Presun hmôt HSV 9.143,092

96	999281111	Presun hmôt pre opravy a údržbu objektov vrátane vonkajších plášťov výšky do 25 m	t	325,458	28,093	9.143,092
----	-----------	---	---	---------	--------	-----------

P.Č.	Kód položky	Popis	MJ	Množstvo celkom	Cena jednotková	Cena celkom
1	2	3	4	5	6	7

PSV Práce a dodávky PSV 41.564,119

711 Izolácie proti vode a vlhkosti 624,562

97	711111001	Izolácia proti zemnej vlhkosti vodorovná penetračným náterom za studena - 2x	m2	91,440	0,168	15,362
98	1116315000	Lak asfaltový ALP-PENETRAL v sudoch	l	0,064	1.394,425	89,243
99	711141559	Izolácia proti zemnej vlhkosti a tlakovej vode vodorovná NAIP pritavením	m2	91,440	1,699	155,357
##	6283221002	Pásy ťažké asfaltové v 60 s 35	m2	105,156	3,401	357,636
101	998711202	Presun hmôt pre izoláciu proti vode v objektoch výšky nad 6 do 12 m	%	2,650	2,628	6,964

712 Izolácie striech 245,404

102	712300831	Odstánenie všetkých vrstiev strechy až po stropnú konštrukciu	m2	110,700	0,544	60,221
103	712331101	Zhotovenie povlak. krytiny striech plochých do 10 st., pásmi na sucho AIP, NAIP alebo tkaniny	m2	19,800	2,543	50,351
##	6281113000	Pásy asfaltové bez krycej vrstvy-vložka strojná lepenka A 400/H	m2	22,770	0,818	18,626
105	712990812	Odstánenie nánosu, vyčistenie striech do 10°	m2	110,700	0,982	108,707
106	998712202	Presun hmôt pre izolácie povlakové v objektoch výšky do 12 m	%	2,750	2,727	7,499

762 Konštrukcie tesárske 12.828,155

107	762081060	Zvláštne výkony hoblovania reziva na stavenisku, viacstranné	m2	173,906	3,317	576,846
108	762083120	Zvláštne výkony profilovania zhlavia trámov do 160 cm2	ks	69,000	1,347	92,943
109	7623111011	Montáž oceľových spojovacích prostriedkov - objímok d=620 mm, výšky 150 mm	ks	2,000	97,975	195,950
110	762311103	Montáž kotevných želiel, príložiek, pätiel, ťahadiel, s pripojením k drevenej konštrukcii	ks	70,000	1,528	106,960
111	7623111031	Montáž kotevných želiel, príložiek, pätiel, ťahadiel, s pripojením k drevenej konštrukcii, chem. kotvenie	ks	20,000	5,875	117,500
112	762332120	Montáž viazaných konštrukcií krovov striech z reziva priemernej plochy 120-224 cm2	m	545,200	5,714	3.115,273
113	762332130	Montáž viazaných konštrukcií krovov striech z reziva priemernej plochy 224-288 cm2	m	85,500	7,999	683,915
114	762332140	Montáž viazaných konštrukcií krovov striech z reziva priemernej plochy 288-500 cm2	m	60,600	8,679	525,947
##	6051533600	Hranol smrekový 2	m3	15,600	233,899	3.648,824
116	762341610	Montáž debnenia a latovania štítových odkvapových ríms z dosiek hrubých hr. do 32 mm	m2	144,800	8,460	1.225,008
##	6051449201	Tatranský profil hr. 12 mm	m2	152,040	5,454	829,226
118	762342203	Montáž debnenia a latovania štítových odkvapových ríms pri vzdialenosti lát 220-360 mm	m2	251,000	1,331	334,081
119	762342210	Montáž debnenia a latovania štítových odkvapových ríms - kontralaty rozpon 80-120 cm	m2	251,000	1,152	289,152
##	6051711200	Laty SM/JD 30x50 mm	m3	2,315	267,129	618,404
121	762395000	Spojovacie a ochranné prostriedky svorky, dosky, klnce, pásová oceľ, vruty, impregnácia	m3	16,289	27,506	448,045
122	998762202	Presun hmôt pre konštrukcie tesárske v objektoch výšky do 12 m	%	4,500	4,462	20,081

764 Konštrukcie klampiarske 2.015,954

123	764334850	Demontáž lemovania múrov na plochých strechách 0,0032t	m	27,300	0,592	16,162
124	764352300	Žlaby pododkvapové polkruhové farb. pozink rš do 250 mm	m	64,400	14,044	904,434
125	764352800	Demontáž žlabov pododkvapových polkruhových do rš 250 mm 0,0028t	m	46,160	0,576	26,588

P.Č.	Kód položky	Popis	MJ	Množstvo celkom	Cena jednotková	Cena celkom
1	2	3	4	5	6	7
126	764359221	Kotlík žľabový farb. pozink 100 mm	ks	6,000	11,101	66,606
127	764410850	Demont. parapetov okien	m	10,000	0,919	9,190
128	764430810	Demontáž oplechovania múrov a nadmuroviek rš do 250 mm 0,00142t	m	27,160	0,793	21,538
129	764454212	Odpadové rúry farb. pozink s priemerom 100 mm	m	28,600	15,963	456,542
130	764454801	Demontáž odpadových rúr kruhových, s priemerom 75 a 100 mm 0,00226t	m	24,300	0,576	13,997
131	7647104401	Oplechovanie parapetov z lakovaného plechu rš 250 mm	m	10,000	12,939	129,390
132	764710470	Oplechovanímúrov z lakovaného plechu rš 500 mm	m	16,111	22,837	367,927
133	998764202	Presun hmôt pre klampiarske konštr. v objektoch výšky do 12 m	%	1,900	1,884	3,580

765 Konštrukcie - krytiny tvrdé 8.953,486

134	764322240	Oplechovanie z odkvapového plechu na strechách s tvrdou krytinou	m	74,500	6,511	485,070
135	765311551	Krytina keramická zakončenie strechy	m	10,100	11,860	119,786
136	765313211	Krytina keramická zložitá strecha	m2	251,000	22,666	5.689,166
137	765313321	Krytina keramická hrebeň z hrebenáčov hladkých na sucho + vetrací pás so štetinami 60 mm	m	36,600	28,576	1.045,882
138	765313330	Krytina keramická hrebeň z hrebenáčov rozdelovacích X, Y	ks	5,000	31,277	156,385
139	765313331	Krytina keramická hrebenáč ukončovací	ks	5,000	18,296	91,480
140	765313511	Krytina keramická úzlabie izolačné pás s tesnením	m	20,400	22,313	455,185
141	765331661	Vetracia mriežka strechy	m	76,000	1,587	120,612
142	765331663	Vetrací pás strechy	m	77,000	1,666	128,282
143	765901301	Prekrytie strechy fóliou paropriepustnou	m2	251,000	2,489	624,739
144	998765202	Presun hmôt pre tvrdé krytiny v objektoch výšky nad 6 do 12 m	%	6,100	6,049	36,899

766 Konštrukcie stolárske 8.695,040

145	766623760	Montáž okien a dverí drevených vonkajších	m	75,240	6,357	478,301
##	6114153800	Drevené eurookno jednokridlové otvárávo-sklopné 980/2500 mm, 3-sklo O1	ks	6,000	606,890	3.641,340
##	6114153801	Drevené eurookno jednokridlové otvárávo-sklopné 990/1300 mm, 3-sklo O2	ks	4,000	318,320	1.273,280
##	6114166334	Dvojkrídlové dvere drevené presklené s bočnými svetlíkmi a nadsvetlíkmi 2980/1970+700 mm, krídlo 800/1970	ks	1,000	1.759,961	1.759,961
##	6114164600	Vchodové dvere drevené jednokridlové 1000/2120 mm	ks	1,000	412,972	412,972
##	6114164699	Drevené okno 800x800 D3	ks	1,000	158,664	158,664
151	766661112	Montáž dverového krídla kompletiz.otvárávého do ocelevej alebo fošňovej zárubne, jednokridlové	ks	5,000	4,732	23,660
##	6116017100	Dvere vnútorné hladké fóliované plné jednokridlové 90x197 cm	ks	4,000	54,388	217,552
##	6116014100	Dvere vnútorné hladké plné jednokridlové 80x197 cm	ks	1,000	50,046	50,046
154	766702111	Montáž zárubní obložkových pre dvere jednokridlové	ks	5,000	34,847	174,235
##	61171030201	Zárubňa obložková pre 1-krídl. dvere	ks	5,000	100,752	503,760
156	998766202	Presun hmôt pre konštr. stolárske v objektoch výšky do 12 m	%	1,600	0,793	1,269

767 Konštrukcie doplnkové kovové 279,500

157	767392802	Demontáž krytín striech z plechov 0,007t	m2	110,700	2,514	278,300
158	998767202	Presun hmôt pre kovové stavebné doplnkové konštrukcie v objektoch výšky nad 6 do 12 m	%	1,100	1,091	1,200

771 Podlahy z dlaždíc 4.203,122

159	771275107	Montáž obkladov schodiskových stupňov a rampy z dlaždíc keramických do tmelu	m2	10,977	15,544	170,626
160	771473114	Montáž soklov keram.rovných do lepidla - keramických	m	80,271	2,831	227,247

P.Č.	Kód položky	Popis	MJ	Množstvo celkom	Cena jednotková	Cena celkom
1	2	3	4	5	6	7
161	771575208	Montáž podláh z dlaždíc keramických do tmelu	m2	178,510	10,672	1.905,059
##	597630103	<i>Dlažba keramická</i>	m2	185,000	9,421	1.742,885
163	781789704	Priplatok za škárovanie obkladov a dlaždíc	m2	178,000	0,799	142,222
164	998771202	Presun hmôt pre podlahy z dlaždíc v objektoch výšky nad 6 do 12 m	%	3,900	3,867	15,083
783 Dokončovacie práce - nátery						3.276,113
165	7837263001	Nátery tesárskych konštrukcií - 1 základ + 1x náter	m2	318,706	5,267	1.678,625
166	783782203	Nátery tesárskych konštrukcií povrchová impregnácia Bochemitom QB	m2	552,000	2,894	1.597,488
784 Dokončovacie práce - maľby						442,783
167	784452272	Maľby z maliarskych zmesí tekutých jednofarebné dvojnás. výšky nad 3,80 m	m2	85,000	3,471	295,035
168	784496501	Ostatné práce penetrácia stien a podláh	m2	220,191	0,671	147,748
M Práce a dodávky M						2.749,021
21-M Elektromontáže						2.478,580
169	210010003	Rúrka ohybná elektroinštalčná, uložená pod omietkou, 20 mm	m	20,000	0,896	17,920
##	3450726300	<i>Ochranná trubka PVC DN 20</i>	m	20,000	1,158	23,160
171	210010013	Rúrka tuhá elektroinšt. z PVC uložená voľne 29 mm	m	10,000	0,870	8,700
##	3450726400	<i>Ochranná trubka PVC DN 29</i>	m	10,000	1,270	12,700
173	210010323	Skatúľa KT	ks	4,000	7,125	28,500
##	3450913500	<i>Krabica KT-125</i>	ks	4,000	2,170	8,680
175	210110001	Spínač polozapustený a zapustený vč.zapojenia jedнопólový - radenie 1	ks	2,000	3,348	6,696
##	3450201320	<i>Spínač 1, jedнопólový, biely</i>	ks	2,000	2,249	4,498
177	210110003	Spínač polozapustený a zapustený vč.zapojenia dvojpólový - radenie 5	ks	2,000	3,580	7,160
##	3450201480	<i>Spínač 5, dvojitý, biela</i>	ks	2,000	3,098	6,196
179	210110004	Spínač polozapustený a zapustený vč.zapojenia stried.prep. - radenie 6	ks	2,000	3,580	7,160
##	3450201570	<i>Spínač c.6, striedavý, biely</i>	ks	2,000	2,475	4,950
181	210111012	Zásuvka polozapustená alebo zapustená, 16 A	kus	9,000	3,411	30,699
##	345 410A401	<i>Zásuvka dvojitá 230 V/16 A PO</i>	s	7,000	4,304	30,128
##	345 410A402	<i>Zásuvka 230 V/16 A VT</i>	s	1,000	3,173	3,173
##	345 410A403	<i>Zásuvka 230/400 V 16 A VT</i>	s	1,000	14,458	14,458
185	210190002	Montáž oceľolechovej rozvodnice do váhy 50 kg	ks	1,000	9,460	9,460
##	357 017F050r1	<i>Rozvádzač RH</i>	ku s	1,000	247,913	247,913
187	210200006	Svietidlo žiarovkové - max 100 W 230V	kus	4,000	5,328	21,312
##	348 2B0235R1	<i>Svietidlo žiarivkové IP20</i>	ku s	4,000	30,939	123,756
189	210200027	Svietidlo žiarovkové - mmax. 60 W, nástenné 230V	ks	15,000	2,965	44,475
##	348 2B0235R2	<i>Svietidlo žiarivkové IP20</i>	ku s	7,000	28,262	197,834
##	348 2B0235R3	<i>Svietidlo žiarivkové IP44</i>	ku s	8,000	44,823	358,584
192	21001-0301	Škatuľa KP	kus	13,000	1,989	25,857
193	345 600D01	Škatuľa KP 68	kus	13,000	0,327	4,251
194	21001-0321	Škatuľa KR D68	kus	7,000	4,345	30,415
##	345 620D01	<i>Škatuľa KR 68</i>	s	7,000	1,755	12,285
196	21011-0091R1	Snímač pohybu, osvetlenia	kus	1,000	6,228	6,228
##	358 4411C01	<i>Snímač pohybu 230 V/10A</i>	s	1,000	88,158	88,158

P.Č.	Kód položky	Popis	MJ	Množstvo celkom	Cena jednotková	Cena celkom
1	2	3	4	5	6	7
198	21022-0002	Vedenie uzemňovacie na povrch FeZn D 8-10mm, vrátane svoriek	m	85,000	2,231	189,635
##	1561515600	Vodič FeZn D 10 mm	m	25,000	0,904	22,600
##	354 900O14	Kruhový vodič 8 mm. AlMgSi 8	m	60,000	0,762	45,720
201	21022-0021	Vedenie uzemňovacie v zemi FeZn do 120mm ² , vrátane svoriek	m	36,000	0,785	28,260
##	354 900O07	Páskový vodič 30x4 pozink. obj.č.5020352	m	36,000	1,489	53,604
203	21022-0211	Týč zvodová, upevnenie na hrebeň strechy do 2m do dreva	kus	3,000	3,223	9,669
##	3540300300	HR-Zberná tyč JP15	ks	3,000	5,111	15,333
205	21022-0301	Svorka bleskozvodná do 2 skrutiek (SS,SP1,SR 03)	kus	2,000	1,417	2,834
##	3540406800	HR-Svorka SS	ks	2,000	0,537	1,074
207	21022-0302	Svorka bleskozvodná nad 2 skrutky (SJ,SK,SO,SZ,ST,SR01-2)	kus	13,000	2,971	38,623
##	3540406200	HR-Svorka SO	ks	5,000	0,774	3,870
##	3540408300	HR-Svorka SZ	ks	4,000	1,690	6,760
##	3540406100	HR-Svorka SK	ks	1,000	0,754	0,754
##	3540405900	HR-Svorka SJ 01	ks	3,000	1,080	3,240
##	3540404000	HR-Podpera PV 15	ks	26,000	0,954	24,804
##	3540404600	HR-Podpera PV 22	ks	14,000	0,780	10,920
214	21022-0361	Týč zemniaca ZT do 2m, zarazenie do zeme, pripojenie vedenia	kus	4,000	6,664	26,656
##	3540501100	HR-Zemniaca tyč ZT 2 m	ks	4,000	12,794	51,176
216	21022-0401	Stítok na označenie zvodu	kus	4,000	0,764	3,056
##	354 905Z20	Stítok označovaci na bleskozvod	s	4,000	0,992	3,968
218	21080-0101	Kábel 750V uložený pod omietkou CYKY 2x1,5	m	5,000	0,605	3,025
##	341 203M001	Kábel Cu 750V : CYKY-O 2x1,5	m	5,000	0,327	1,635
220	21080-0105	Kábel 750V uložený pod omietkou CYKY 3x1,5	m	110,000	0,635	69,850
##	341 203M100	Kábel Cu 750V : CYKY-J 3x1,5	m	100,000	0,486	48,600
##	341 203M101	Kábel Cu 750V : CYKY-O 3x1,5	m	10,000	0,486	4,860
223	21080-0106	Kábel 750V uložený pod omietkou CYKY 3x2,5	m	45,000	0,654	29,430
##	341 203M110	Kábel Cu 750V : CYKY-J 3x2,5	m	45,000	0,674	30,330
225	21080-0116	Kábel 750V uložený pod omietkou CYKY 5x2,5	m	10,000	0,783	7,830
##	341 203M310	Kábel Cu 750V : CYKY-J 5x2,5	m	10,000	1,240	12,400
227	21329-0030	Skúšobná prevádzka	hod	4,000	8,429	33,716
228	210111041	Demontáž povodnej inštalácie	hod	10,000	8,429	84,290
229	21329-1000	Spracovanie východiskovej revízie a vypracovanie správy	hod	14,000	8,429	118,006
230	M21-MV	Murárske výpomoci	%	3,000	6,373	19,120
231	M21-PM	Podružný materiál	%	3,000	14,976	44,928
232	M21-PPV	Podiel pridružených výkonov	%	2,000	21,349	42,698

46-M

Zemné práce pri extr.mont.prácach

270,441

233	460010001	Vytýčenie základov	bm	43,000	3,707	159,401
234	46020-0153	Káblové ryhy šírky 35, hĺbky 70, zemina tr 3	m	20,000	2,925	58,500
235	46056-0153	Zásyp ryhy šírky 35, hĺbky 70, zemina tr 3	m	20,000	1,210	24,200
236	46062-0013	Provizórna úprava terénu, zemina tr 3	m ²	20,000	1,417	28,340

Celkom**97.227.990**

KRYCÍ LIST ROZPOČTU

Názov stavby	Rekonštrukcia budovy domu smútku	JKSO	
Názov objektu	Zdravotechnika	EČO	
Objednávateľ	Obec Vrbová nad Váhom	Miesto	Vrbová nad Váhom
Projektant		IČO	
Zhotoviteľ	Štefan Gavlíder - GAGAKO-STAV	IČ DPH	
Spracoval	Štefan Gavlíder		
Rozpočet číslo		Dňa	07.03.2016

Merné a účelové jednotky

Počet	Náklady / 1 m.j.	Počet	Náklady / 1 m.j.	Počet	Náklady / 1 m.j.
0	0,00	0	0,00	0	0,00

Rozpočtové náklady - EUR

A	Základné rozp. náklady	B	Doplnkové náklady	C	Vedľajšie rozpočtové náklady
1	HSV Dodávky 121,38	8	Práca nadčas 0,00	13	GZS 0,00
2	Montáž 2.267,24	9	Bez pevnej podl. 0,00	14	Mimostaven. doprava 0,00
3	PSV Dodávky 1.273,57	10	Kultúrna pamiatka 0,00	15	Sťažené podmienky 0,00
4	Montáž 1.111,16	11		16	Vplyv prostredia 0,00
5	"M" Dodávky 0,00			17	Klimatické vplyvy 0,00
6	Montáž 0,00			18	VRN z rozpočtu 0,00
7	ZRN (r. 1-6) 4.773,36	12	DN (r. 8-11)	19	VRN (r. 13-18) 0,00
20	HZS 0,00	21	Kompl. činnosť 0,00	22	Ostatné náklady 0,00

Projektant		D	Celkové náklady
Dátum a podpis	Pečiatka	23	Súčet 7, 12, 19-22 4.773,36
Objednávateľ		24	DPH 20,00 % z 4.773,36 954,67
Dátum a podpis	Pečiatka	25	Cena s DPH (r. 23-24) 5.728,03
Zhotoviteľ		E	Prípochy a odpočty
Dátum a podpis	Pečiatka	26	Dodávky zadávateľa 0,00
		27	Kízavá doložka 0,00
		28	Zvýhodnenie + - 0,00

ROZPOČET

Stavba: Rekonštrukcia budovy domu smútku

Objekt: Zdravotechnika

JKSO:

EČO:

Objednávateľ: Obec Vrbová nad Váhom

Spracoval: Štefan Gavlíder

Zhotoviteľ: Štefan Gavlíder - GAGAKO-STAV

Dátum: 7. 3. 2016

P.Č.	Kód položky	Popis	MJ	Množstvo celkom	Cena jednotková	Cena celkom
1	2	3	4	5	6	7
HSV Práce a dodávky HSV						2.388,627
1 Zemné práce						2.314,851
1	132201203	Výkop ryhy šírky 600-2000mm horn.3 nad 1000 do 10000m3	m3	12,400	6,640	82,336
2	162201102	Vodorovné premiestnenie výkopku z horniny 1-4 nad 20-50m	m3	8,000	1,544	12,352
3	174201102	Zásyp sypaninou bez zhutnenia jám, šachiet, rýh, zárezov alebo okolo objektov nad 100 do 1000 m3	m3	4,400	1,345	5,918
4	<i>Info cena 1</i>	<i>Strkopiesok obsyp 0-16</i>	<i>m3</i>	<i>2,400</i>	<i>32,179</i>	<i>77,230</i>
5	174209988	Montáž a dodávka domová studna	kpl	1,000	942,071	942,071
6	174209989	Montáž a dodávka bet. izolované žumpu 3,5 m3	kpl	1,000	1.194,944	1.194,944
4 Vodorovné konštrukcie						73,776
7	451541111	Lôžko pod potrubie, stoky a drobné objekty, v otvorenom výkope z piesku 0-4 mm	m3	2,400	30,740	73,776
PSV Práce a dodávky PSV						2.384,736
713 Izolácie tepelné						90,013
8	713482111	Montáž trubíc z PE, hr.do 10 mm, vnút.priemer do 38	m	33,700	2,190	73,803
9	<i>28377102</i>	<i>Tubolit na izoláciu potrubia</i>	<i>M</i>	<i>33,700</i>	<i>0,447</i>	<i>15,064</i>
10	998713201	Presun hmôt pre izolácie tepelné v objektoch výšky do 6 m	%	0,889	1,289	1,146
721 Zdravotech. vnútorná kanalizácia						1.077,081
11	721171106	Potrubie z PVC - U odpadové ležaté hrdlové D 50 x1, 8	m	9,000	12,964	116,676
12	721171107	Potrubie z PVC - U odpadové ležaté hrdlové D 75x1,9	m	6,400	12,630	80,832
13	721171109	Potrubie z PVC - U odpadové ležaté hrdlové D 110x2, 2	m	14,500	14,740	213,730
14	721171112	Potrubie z PVC - U odpadové ležaté hrdlové D 160x3, 9	m	25,000	22,890	572,250
15	72117150811 111	Čistiaci kus D110 s uzatváracím viečkom	ks	1,000	20,726	20,726
16	7211945557	Montáž vetracie hlavice	ks	1,000	2,291	2,291
17	<i>VH</i>	<i>Vetracia hlavica HL810 DN100, 125</i>	<i>ks</i>	<i>1,000</i>	<i>22,558</i>	<i>22,558</i>
18	721290111	Ostatné - skúška tesnosti kanalizácie v objektoch vodou do DN 125	M	54,900	0,682	37,442
19	998721201	Presun hmôt pre vnútornú kanalizáciu v objektoch výšky do 6 m	%	10,665	0,992	10,576
722 Zdravotechnika - vnútorný vodovod						608,361
20	722171111	Potrubie plasthlinikové ALPEX - DUO 16x2 mm v kotúčoch	m	14,200	14,538	206,440
21	722171113	Potrubie plasthlinikové ALPEX - DUO 20x2 mm v kotúčoch	m	19,500	16,532	322,374
22	722290226	Tlaková skúška vodovodného potrubia závitového do DN 50	M	33,700	1,332	44,888
23	722290234	Prepláchnutie a dezinfekcia vodovodného potrubia do DN 80	M	33,700	0,904	30,465
24	998722201	Presun hmôt pre vnútorný vodovod v objektoch výšky do 6 m	%	6,042	0,694	4,194
725 Zdravotechnika - zariad'. predmety						609,281
25	725119305	Montáž záchodovej misy kombinovanej	SU B	2,000	32,179	64,358
26	6420136050	Sanitárna keramika WC kombi 2423.6 zadný rovný	ks	2,000	141,592	283,184
27	64201360501	Sedačko	ks	2,000	29,452	58,904

P.Č	Kód položky	Popis	MJ	Množstvo celkom	Cena jednotková	Cena celkom
1	2	3	4	5	6	7
28	725219401	Montáž umývadla bez výtokovej armatúry z bieleho diturvítu na skrutky do muriva	SU B	1,000	24,543	24,543
29	6420136490	Sanitárna keramika umývadlo 60 cm biele	ks	1,000	34,133	34,133
30	725819301	Montáž ventilu stojankového G 1/2	SU B	2,000	1,963	3,926
31	551400670	Ventil výtokový stojankový	s	2,000	4,909	9,818
32	725819402	Montáž ventilu bez pripojovacej rúrky G 1/2	SU B	2,000	6,000	12,000
33	551410400	Ventil rohový dn 15	s	2,000	4,254	8,508
34	725829301	Montáž batérie umývadlovej a drezovej stojankovej s mechanickým ovládaním G 1/2	KU S	1,000	6,545	6,545
35	551442860	Batéria umyvadlová stojanková štandardná kvalita	s	1,000	70,903	70,903
36	725869101	Montáž zápachovej uzávierky pre zariadenie predmety, umývadlová do D 40	KU S	1,000	2,509	2,509
37	551613100	Uzávierka záp. umyv. T 7105 s vent. D 40mm z PH	s	1,000	4,691	4,691
38	725869204	Montáž zápachovej uzávierky pre zariadenie predmety, drezová jednodielna D 50	KU S	1,000	3,818	3,818
39	551617030	Uzávierka zápachová T 1023 D 50 mm	s	1,000	8,508	8,508
40	725989101	Montáž dvierok plastových	KU S	1,000	0,436	0,436
41	551675750	Dvierka krycie 30x30 cm komaxit biely	s	1,000	10,690	10,690
42	998725201	Presun hmôt pre zariadenie predmety v objektoch výšky do 6 m	%	6,075	0,297	1,807

Celkom

4.773.363

ID	Názov čnosti	MJ	Počet MJ	Normová prácnosť NhvMJ	Vypočítaná prácnosť Nh	Plánovaná prácnosť	Napätie	Počet pracovníkov	Dni	Začiatok	Dokončenie
1	Rekonštrukcia domu smútku Vrbová nad Váhom		0	0	0	2 940 h	0	0	#####	1.4.16	18.8.16
2	Zariadenie staveniska	hod	10	1	10	20 h	50	2	1 den	1.4.16	4.4.16
3	Búranie priečok z tehál pálených, plyných alebo dutých hr. do 150 mm, -0,19600t	m2	31,5	2,45	77,18	80 h	96,47	4	2 dny	4.4.16	6.4.16
4	Búranie muriva železobetónového nadzáklad.	m3	15,02	7,44	111,75	120 h	93,12	4	3 dny	6.4.16	12.4.16
5	Búranie diažeľ, bez podklad. lôžka z xylolitu, alebo keramických diaždíc hr. do 10 mm -0,020 t	m2	149,17	0,16	23,87	40 h	59,67	2	2 dny	12.4.16	14.4.16
6	Búranie diažeľ, z kamen., cement., terazzových, čadičových alebo keram. dl., hr.nad 10 mm -0,065 t	m2	38,28	0,38	14,55	20 h	72,74	2	1 den	12.4.16	13.4.16
7	Vybúranie drevených a kovových rámov okien	m2	31,83	0,04	1,27	10 h	12,73	1	1 den	12.4.16	13.4.16
8	Vybúranie drevených vnútorných obložení, obkladov sten -0,004 t	m2	96,16	0,06	5,77	10 h	57,7	1	1 den	12.4.16	13.4.16
9	Demontáž lemovania múrov na plochých strechách 0,0032t	m	254,06	0,09	22,87	40 h	57,16	2	2 dny	13.4.16	18.4.16
10	Odstánenie všetkých vrstiev strechy až po stropnú konštrukciu	m2	110,7	1,12	123,98	160 h	77,49	4	4 dny	13.4.16	20.4.16
11	Odstánenie podkladu alebo krytu do 200 m2 z betónu prostého, hr. vrstvy do 150 mm 0,225 t	m2	133	0,38	50,54	60 h	84,23	3	2 dny	18.4.16	20.4.16
12	Výkop nezapážené jamy v hĺbke 3, do 100 m3	m3	28,09	0,08	2,25	20 h	11,24	1	2 dny	20.4.16	25.4.16
13	Výkop ryhy v hom.3 do 100 m3	m3	31,79	0,4	12,71	20 h	63,57	2	1 den	22.4.16	25.4.16
14	Vankúše zhutnené pod základy z kameniva hrubého drevného	m3	3,81	0,91	3,47	10 h	34,72	1	1 den	22.4.16	25.4.16
15	Výstuž základových pásov, páteň a schodov z ocele 10505	t	0,94	24,37	22,98	40 h	57,45	2	2 dny	25.4.16	27.4.16
16	Betón základových pásov a páteň, železový (bez výstuže), tr.C 20/25	m3	18,38	0,58	10,66	20 h	53,29	2	1 den	27.4.16	28.4.16
17	Murivo z debnicových tvárnic s betónovou výplňou výšky 20 cm, hr. 40 cm	m3	6,1	3,99	24,33	30 h	81,1	3	1 den	29.4.16	2.5.16
18	Výstuž DT z ocele 10505	t	0,1	1,16	0,11	10 h	1,13	1	1 den	29.4.16	2.5.16
19	Debnenie mazaniny zhotovenie	m2	6,04	0,36	2,18	20 h	10,88	1	2 dny	2.5.16	4.5.16
20	Výstuž mazačiny a poterov z betónu (z kameniva) a z fahkových betónov zo zväraných sietí KARI	t	1,11	15,3	16,92	20 h	84,61	2	1 den	4.5.16	5.5.16
21	Mazanie z betónu prostého tr.C 20/25 hr.nad 120 do 240 mm	m3	13,72	0,58	7,96	20 h	39,78	2	1 den	4.5.16	5.5.16
22	Debnenie mazačiny odstránenie	m2	6,04	0,2	1,21	10 h	12,09	1	1 den	10.5.16	11.5.16
23	Izolácia proti zemnej vlhkosti a tlakovej vode vodorovná penetrák+ NAIP prítavením	m2	91,44	0,1	9,14	20 h	45,72	2	1 den	6.5.16	9.5.16
24	Murivo nosné z tehál pálených brúsených hr. 44 cm, celoplošne lepené	m3	14,27	2,65	37,82	40 h	94,54	2	2 dny	9.5.16	11.5.16
25	Murivo nosné z tehál pálených brúsených hr. 30 cm, celoplošne lepené	m3	7,9	2,65	20,93	20 h	104,67	2	1 den	10.5.16	11.5.16
26	Preklad keramický plochý, šírky 115 mm, výšky 71 mm, dĺžky 1250 mm	ks	2	0,89	1,78	10 h	17,8	1	1 den	10.5.16	11.5.16
27	Debnenie hranatých stĺpov prierezu pravouhľadného štvoruholníka zhotovenie-dielce	m2	9,42	0,67	6,31	10 h	63,11	1	1 den	11.5.16	12.5.16
28	Debnenie obých stĺpov (pilierov) zhotovenie-dielce	m2	44,67	0,89	39,76	40 h	99,39	2	2 dny	11.5.16	16.5.16
29	Výstuž stĺpov, pilierov, stojak z bet. ocele 10505	t	0,67	29,36	19,67	20 h	98,36	2	1 den	16.5.16	17.5.16
30	Betón stĺpov a pilierov, tahadiel, rámových stojak, vzpier, železový (bez výstuže) tr.C 20/25	m3	5,74	2,32	13,31	20 h	66,54	2	1 den	16.5.16	17.5.16
31	Debnenie hranatých stĺpov prierezu pravouhľadného štvoruholníka odstránenie-dielce	m2	9,42	0,24	2,26	10 h	22,61	1	1 den	13.6.16	14.6.16
32	Debnenie obých stĺpov (pilierov) odstránenie-dielce	m2	44,67	0,24	10,72	10 h	107,21	1	1 den	13.6.16	14.6.16
33	Debnenie bočnic stužujúcich pásov a vencov vrátane vzpier zhotovenie	m2	68,36	0,48	32,81	40 h	82,03	4	1 den	23.5.16	24.5.16
34	Výstuž nosníkov a trámov, stužujúcich pásov a vencov 10505	t	0,45	26,53	11,97	20 h	59,83	2	1 den	24.5.16	25.5.16
35	Betón nosníkov a vencov, železový tr.C 20/25	m3	8,93	1,37	12,23	20 h	61,17	2	1 den	2.6.16	3.6.16
36	Debnenie nosníka odstránenie-dielce	m2	68,36	0,24	16,41	20 h	82,03	2	1 den	13.6.16	14.6.16
37	Montáž viazaných konštrukcii krovov	m	690	0,34	234,6	300 h	78,2	5	6 dny	3.6.16	14.6.16
38	Prekrytie strechy fóliou paropriepustnou	m2	251	0,12	30,12	40 h	75,3	2	2 dny	14.6.16	17.6.16
39	Oplechovanie z odkvapového plechu na strechách s tvrdou krytinou	m	74,5	0,22	16,39	20 h	81,95	2	1 den	16.6.16	17.6.16
40	Krytina keramická zložitá strecha	m2	251	0,87	218,37	250 h	87,35	5	5 dny	16.6.16	24.6.16
41	Montáž okien a dverí drevených vonkajších	ks	13	2,18	28,34	40 h	70,85	2	2 dny	21.6.16	24.6.16
42	Montáž lešenia fahk. radového s podlahami š. do 1 m v. do 10 m	m2	206,4	0,18	37,15	40 h	92,88	4	1 den	24.6.16	27.6.16
43	Vonkajšia omietka sten vápenocementová	m2	85,79	0,52	44,61	60 h	74,35	3	2 dny	24.6.16	28.6.16
44	Zateplovací systém polystyrén EPS-F bez povrchovej tenkovrstvej omietky hr. 50 mm	m2	227,1	0,79	179,41	200 h	89,7	5	4 dny	28.6.16	5.7.16
45	Obklad vonkajších betónových konštrukcii -základov, Styrodur 3035 CS hr. 30 mm	m2	10,92	0,65	7,1	10 h	70,98	1	1 den	4.7.16	5.7.16
46	Vonkajšia omietka sten tenkovrstvová silikátová základ +1,5 mm	m2	291,46	0,52	151,56	150 h	101,04	5	3 dny	11.7.16	14.7.16
47	Vonkajšia omietka sten marmolitová omietka, 2,0 mm	m2	21,43	0,45	9,64	20 h	48,22	2	1 den	13.7.16	14.7.16
48	Demontáž lešenia fahk. radového s podlahami š. do 1 m v. do 10 m	m2	206,4	0,13	26,83	30 h	89,44	3	1 den	14.7.16	15.7.16
49	Hrubý montáž ZTI	bm	88	0,87	76,56	80 h	95,7	2	4 dny	24.6.16	1.7.16
50	Hrubý montáž elektro	bm	330	0,28	92,4	120 h	77	3	4 dny	1.7.16	8.7.16
51	Vnúšorná omietka sten vápenocementová	m2	39,9	0,36	14,36	20 h	71,82	2	1 den	8.7.16	11.7.16
52	Mazanie z betónu prostého tr.C 16/20 hr.nad 80 do 120 mm	m3	7,43	0,46	3,42	20 h	17,09	2	1 den	11.7.16	12.7.16
53	Montáž obkladov schodiskových stupňov a rampy z diaždíc keramických do tmelu	m2	10,98	1,32	14,49	20 h	72,45	1	2 dny	19.7.16	21.7.16
54	Montáž soklov keram. rovných do lepidla - keramických	m	80,27	0,83	66,62	90 h	74,03	3	3 dny	19.7.16	22.7.16
55	Montáž podlah z diaždíc keramických do tmelu	m2	178,51	0,73	130,31	150 h	86,87	3	5 dny	22.7.16	1.8.16
56	Mafty z maľarských zmesí tekutých jednofarebné dvojnás. výšky nad 3,80 m	m2	305	0,13	39,65	40 h	99,13	1	4 dny	2.8.16	8.8.16
57	Montáž dverového krídla kompletiz. otváraceho do ocelevej alebo fošňovej zárubne, jednokrídlové	ks	5	0,6	3	10 h	30	1	1 den	9.8.16	10.8.16
58	Kompletizácia ZTI	ks	13	1,22	15,86	20 h	79,3	2	1 den	10.8.16	11.8.16
59	Kompletizácia elektro	ks	36	0,3	10,8	20 h	54	2	1 den	10.8.16	11.8.16
60	Výčistenie budov priemyselých objektov akákoľvek výšky	m2	161,32	0,13	20,97	40 h	52,43	2	2 dny	11.8.16	15.8.16
61	Výsadba stromov alebo kríkov v južnom obale priemeru do 200 mm	ks	25	0,38	9,5	20 h	47,5	2	1 den	16.8.16	17.8.16
62	Odzvážanie stavby	kpl	1	50	50	50 h	100	5	1 den	17.8.16	18.8.16

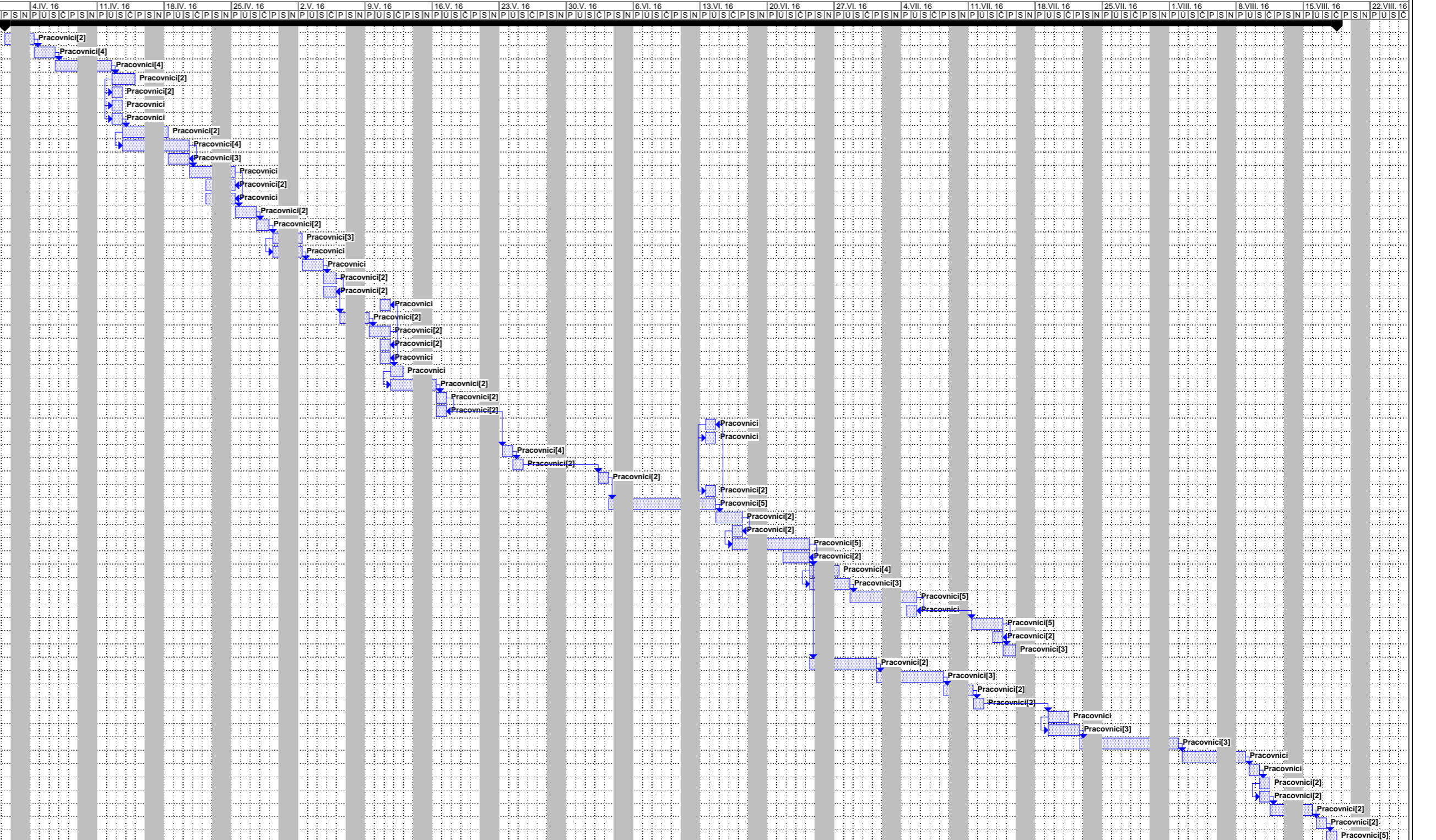

Úkol Rozdělení Průběh Minik Souhrný Souhrn projektu Vnější úkoly Vnější minik Konečný termín

Projekt: Rekonštrukcia domu smútku Vrbová nad Váhom
 Dátum: 26.2.2016
 Vypracoval: GAGAKO-STAV



Firma: Stefan GavliĎer - GAGAKO - STAV
 Námestie Prieateľstva 2169/19
 929 01 Dunajská Streda
 IČO: 5232127
 E-mail: gagako@centrum.sk
 Stefan GavliĎer
 Mobil: 0905 603 338

OPIS PRACOVNÝCH POZÍCIÍ

Pracovná pozícia	Počet osôb	Opis pracovných pozícií
Revizný technik	1	<ul style="list-style-type: none"> • Vykonyvanie odborných prehľadok a odborných skútok elektrických zariadení podľa orodvedenia od Inšpekcie práce. • Vypravovavanie písomných správ o vykonanej revízii.
Stavbyvedúci	1	<ul style="list-style-type: none"> • (Stavbyvedúci organizuje, riadi a koordinuje stavebné práce a iné činnosti na stavenisku a na stavbe a vedie o nich evidenciu v stavebnom denniku. • Stavbyvedúci je oprávnený určovať začatie a skončenie jednotlivých stavebných prác a iných činností na stavenisku a na stavbe, dávať pokyny týkajúce sa vykonávania stavebných prác, organizácie práce a pohybu osôb na stavenisku a na stavbe, preberať stavebné výrobky, zisťovať ich vhodnosť a určovať ich umiestnenie a uskladnenie na stavenisku, dávať príkazy na okamžité zastavenie stavebných prác a iných činností na stavenisku a na stavbe, ak sa vyskytla prekážka, pre ktorú je ich ďalšie vykonávanie neprípustné, koordinovať poradié stavebných prác, vykázal' cudziu osobu zo staveniska a zo stavby.)
Koordinátor bezpečnosti práce	1	<ul style="list-style-type: none"> • návštevu stavieb, sledovanie postupov a organizácie prác na stavenisku • sledovanie možných rizik vyplývajúcich zo vzájomného ohrozenia a následných prác jednotlivých pracovných skupín • kontrolu dodržiavanie opatrení uvedených v pláne BOZP, dodržiavanie bezpečných postupov, opatrení predpísaných v realizačnej dokumentácii, technologických postupoch, pravidlách spoločného užívania priestorov a zariadení a ďalších zásad určených pre zaistenie BOZP na stavbe, zo strany osôb podieľajúcich sa na realizácii stavby • podávanie návrhov objednávateľovi na preventívne technické a organizačné riešenia týkajúce sa bezpečnosti na stavenisku (vrátane návrhov na úpravu a doplnenia plánu BOZP) • spoluprácu a konzultácie so zodpovednými osobami • informovanie o zistených nedostatkoch alebo porušeníach na úseku BOZP a rizikách • účasť na poradách, pri šetrení nežiaducich udalostí na stavbe • spracovanie zápisov o činnosti koordinátora bezpečnosti a popisu stavu bezpečnosti na príslušnej stavbe • ďalšie činnosti v súlade s požiadavkami NV SR č. 396/2006 Z.z. a osobitnými požiadavkami pre príslušnú stavbu)
Ostatní robotníci	Počet pracovníkov bude zabezpečený v zmysle dodržania časového harmonogramu stavebných prác internými pracovníkmi	<ul style="list-style-type: none"> • zemné práce, pomocné práce, inštaláčné práce a ostatné práce

V Dunajskej Strede, dňa: 09.02.2016

GAVLÍDER Štefan - GAGAKO - STA

Nám. Priateľstva 2169/19

929 01 DUNAJSKÁ STREDA

IČO: 32 322 127

IČ DPH: SK1020254895

Štefan Gavlíder
meno a podpis štatutárneho orgánu

NÁVRH NA PLNENIE KRITÉRIA

Kritérium č.1	Cena v EUR bez DPH	DPH	Hodnota kritéria Cena v EUR s DPH
na uskutočnenia predmetu zákazky	102 001,35	20 400,27	122 401,62

Kritérium č.2	Hodnota kritéria
	v kalendárnych dňoch
lehota dodania predmetu zákazky	140

Miesto: Dunajská Streda

Štatutárny orgán (konateľ)
 Obchodná firma - GAGAKO - STAV
 Nám. Priateľstva 2169/19
 929 01 DUNAJSKÁ STREDA
 IČO: 32 322 127
 IČ DPH: SK1020254895

Dátum: 07.03.2016

.....
Pečiatka a podpis oprávnenej osoby